04 janvier 2019

Bulletin Municipal

COMMUNE DE BEINHEIM

Année 2019, N°01

Le Maire, les Adjoints, les Conseillers Municipaux et le personnel communal présentent leurs meilleurs vœux pour l'Année 2019 !

Der Bürgermeister, die Beigeordneten, die Gemeinderäte und das Gemeinde personnal wünschen ein glückliches und erfolgreiches Jahr 2019!

Dans ce numéro :

Actualités MAIRIE	*1 à 3*
Maison des Aînés	*4—5*
Associations	*6 à 18*
Pharmacie de garde	*4*
Petites annonces	*20*
Commerces	*19*

Cadeaux de Noël

Les collégiens nés en 2005, 2006 et 2007 sont invités à retirer leur cadeau de Noël **au secrétariat de la mairie pendant les heures d'ouverture.**

Permanence conciliateur de justice

Le conciliateur de justice tient sa prochaine permanence à la mairie de Beinheim **le lundi 7 janvier de 14h à 17h** sur rendez-vous .

Merci de prendre contact avec le secrétariat au 03.88.53.04.04.

nature

MAISON DE LA NATURE DU DELTA DE LA SAUER ET DE L'ALSACE DU NORD

BEINHEIM

la Maison de la Nature de Munchhausen
et la Mairie de Beinheim présentent :

Les arbres nourriciers

Quand les arbres nourrissent l'homme et les animaux sauvages

Mardi 15 janvier, 20h00
Espace intergénérationnel, salle des Lilas - Beinheim

Entrée libre

Réservation au secrétariat de la mairie : 03 88 53 04 04

Programme de formation « Réaliser des travaux d'économie d'énergie dans sa copropriété »
(prestation gratuite)

L'appui des copropriétés dans leur démarche de rénovation est une priorité pour le Conseil Départemental du Bas-Rhin.
Concilier travaux importants, avec une rénovation efficace, est une opération qui va permettre de générer des économies d'énergie, d'améliorer le confort de vie et d'augmenter la valeur patrimoniale et l'attractivité des logements.
Pour connaître les étapes clefs d'une rénovation énergétique réussie et les financements mobilisables le Département du Bas-Rhin vous propose de suivre la formation pour bien rénover sa copropriété.

1. **Pourquoi rénover ?**
   - économies de charges,
   - obligations légales et réglementaires en matière d'isolation, d'individualisation des frais de chauffage, …
2. **Comment rénover ?**
   - état des lieux de la copropriété
   - phase préparatoire : définir un programme de travaux adapté et accepté par la majorité des copropriétaires,
   - les instances de la copropriété (conseil syndical, syndicat des copropriétaires, syndic) et les intervenants (maître d'œuvre, les opérateurs du PIG, …) : qui fait quoi ?
3. **Comment financer ?**
   - Subventions : Anah, Climaxion, …
   - Autres aides pour le financement de la quote-part : prêts collectifs, crédit d'impôt, …
   - Fonds travaux, …
4. **Retour d'expérience d'une rénovation réussie en copropriété**

Plusieurs sessions sont proposées sur les territoires :

à Saverne :
- le mercredi 23 janvier 2019 de 9h00 à 12h00

à Haguenau :
- le samedi 2 février 2019 de 9h00 à 12h00

à Molsheim :
- le mercredi 13 février 2019 de 14h00 à 17h00

Inscription préalable obligatoire auprès de SOLIHA ALSACE (confirmation du lieu après inscription)

- Soit par mail : contact.alsace@soliha.fr
- Soit par téléphone : 03.90.41.40.90

à la maison des Aînés

Lundi 7	Préparation	14h Galette des Rois
Mardi 8	Fermeture hebdomadaire	
Mercredi 09	9h30 Pâtisserie	14h Conversation
Jeudi 10	10h Gym douce 2,50 €	14h Jeux 2,50 € / Scrabble 2,50 €
Vendredi 11	9h30 Art plastique 12 €	14h Chants 2,50 €

12 rue du presbytère Tél. 03.88.86.36.56

Urgences médicales

Jusqu'à minuit : pour joindre le médecin de garde, composer le **03.69.55.33.33.**

En cas d'urgence ou **après minuit** faire le **15 (SAMU).**

Pour connaître la pharmacie de garde la plus proche du lieu de résidence **composer le 3237**

BADONA CLUB MARCHE POPULAIRE

DIMANCHE 6 JANVIER	**WILLGOTTHEIM (67)**	Départ de 8h à 14h à la salle communale. Parcours 10 km ainsi qu'un parcours adapté.

Bien vivre
votre retraite

DU PEPS POUR MA MÉMOIRE

Cycle d'ateliers

Mardi 26 février 2019 à 14h00
Maison des Aînés
12 rue du Presbytère
67930 BEINHEIM

Inscriptions et Renseignements :
Tél : 03 89 20 79 43 - @ : atoutagealsace@gmail.com

POUR BIEN VIEILLIR

Ensemble, les caisses de retraite s'engagent

Atout âge Alsace

l'Assurance Retraite — SÉCURITÉ SOCIALE INDÉPENDANTS — CNRACL — msa santé famille retraite services

EN PARTENARIAT AVEC :

CAAA — AG2R LA MONDIALE — msa services — Mutualia — Camieg — Ircantec

ET AVEC LE SOUTIEN DE :

Bas-Rhin — ars — Haut-Rhin

L'Orchestre d'Harmonie de Beinheim vous souhaite

une bonne année 2019 !

Qu'elle soit rythmée de belles mélodies pour tous.

Ramassage de vieux papiers ...

Les Secouristes Croix Blanche de Beinheim organisent une collecte de vieux papier/cartons le **SAMEDI 05 JANVIER 2019** à partir de 9h. Si vous souhaitez, comme nous l'espérons, participer à cette opération, vous pouvez :

- Soit déposer vos vieux papiers/cartons en paquets en évidence devant votre domicile pour le ramassage du 05 janvier ;

- Soit directement dans la benne entreposée **sur le parking à la salle polyvalente**, **du vendredi 04 janvier en fin d'après midi au lundi matin 07 janvier.**

Merci d'avance pour votre adhésion à cette opération !!

ESPACE JEUNES - OUVERTURE

Ouverture de l'Espace Jeunes de Beinheim (13 rue du presbytère) tous les mercredis (hors vacances scolaires) de 14h à 18h.

Public : 10-17 ans

Tarif : Gratuit

Programme : jeux, échanges, débats et projets !

Pour plus d'information, veuillez contacter les animateurs :

Julien BELLOT : 06.75.53.95.14

Mathilde JULLY : 06.32.63.77.67

Valentin COGNEY : 06.17.52.63.32

Caroline DEUBEL : 06.30.71.51.86

HORAIRES DES MESSES DU 04 JANVIER AU 10 FEVRIER 2019

Vendredi le 4 janvier 2019 : pas de messe à Beinheim

Samedi le 5 janvier 2019 ***« Epiphanie »*** à 18h : Sainte Messe pour le défunt Jean-Paul WEIGEL, pour les défunts de la famille STAHL, pour le défunt Antoine TIMMEL (1er anniversaire) et pour la défunte Thérèse DELLA VALENTINA

Vendredi le 11 janvier 2019 à 19h : Sainte Messe pour les défunts Lucie et Charles WAGNER

Dimanche le 13 janvier 2019 ***« Baptême de Jésus »*** à 9h15 : Sainte Messe pour les défuntes Jeanne KAEUFLING et Eugénie BENDER (de la part de la Classe 1934)

Vendredi le 18 janvier 2019 à 19h : Sainte Messe

Dimanche le 20 janvier 2019 à 10h30 : Sainte Messe pour les défunts Eugénie et André BENDER (1er service)

Vendredi le 25 janvier 2019 à 19h : Sainte Messe

Samedi le 26 janvier 2019 à 18h : Sainte Messe

Vendredi le 1er février 2019 à 18h30 : Chapelet suivi de la Sainte Messe à 19h

Dimanche le 3 février 2019 à 9h15 : Sainte Messe

Vendredi le 8 février 2019 à 19h : Sainte Messe

Dimanche le 10 février 2019 à 9h15 : Sainte Messe

Pétanque club

Le Beinheim Pétanque Club vous remercie pour votre soutien tout au long de l'année, et vous souhaite une bonne année 2019.

SUR LES SENTIERS DU THÉÂTRE

CE JOUR-LA
MER 30 JAN. A 10h

Ce jour-là, est une adaptation scénique et musicale de la nouvelle de Guy de Maupassant Le papa de Simon. Le jeune Simon, né d'une relation hors mariage, est humilié à l'école parce qu'il n'a pas de papa. Petit à petit, l'enfant trouve un père d'adoption qui saura le réconforter et conquérir sa mère.

LAUTERBOURG/ SALLE DE CINEMA
TOUT PUBLIC, A PARTIR DE 8 ANS
50 min.
TARIF : Plein 9€, Réduit 7€ ou 5,50€
Famille 15€

FORGET ME NOTE AIRLINES
VEN 08 FEV. A 20h

La compagnie Forget Me Note Airlines vous propose une escale enchanteresse aux pays des Polyphonies fantasques. Les polyphonies sont un archipel de la région d'Acapella, entre rock'n'roll, romantisme et disco-fever, venez découvrir les beautés et les charmes d'un écosystème vocal tout à fait préservé.

BEINHEIM / SALLE SICURANI
TOUT PUBLIC, A PARTIR DE 5 ANS
60 min.
TARIF : Plein 9€, Réduit 7€ ou 5,50€
Famille 15€

Atelier chant, musique et théâtre avec l'ensemble Virévolte.

Cet atelier a été imaginé en lien avec la création 2020 "Pourquoi tu cries ?"
Venez découvrir la thématique du cri sous différentes formes !
Date et horaire : Jeudi 24 janvier 2019 de 19h30 à 21h30

Prix : Gratuit
Lieu : à définir

Informations et réservations au 03 88 72 09 83 / 06 22 19 58 63 / sentiers.contact@gmail.com

ROI DES QUILLEURS DE BEINHEIM.

Nous félicitons toutes les joueuses et tous les joueurs.
Voici les résultats après dimanche 30.12.2018

Classement féminin

1	**MARIN**	**Laurence**	**65**	**bois**
2	HOFF	Nadège	61	bois
3	METZGER	Valérie	61	bois
4	FRITSCH	Clara	59	bois
5	BATT	Isabelle	50	bois
6	SCHMITT-VAVIHELY	Joceline	46	bois
7	METZGER	Françine	44	bois
8	ZIMMERMANN	Martine	40	bois
9	DA SILVA	Léa	38	bois
10	STAUDINGER	Frida	35	bois
11	KOCUR	Cyrielle	32	bois

Classement adultes

1	**COLIN**	**Frédéric**	**71**	**bois**
2	TAVERNE	Philippe	70	bois
3	WURTZ	Bernard	67	bois
4	GRAICHE	Alexis	66	bois
5	RAIMBAULT	Jean-Louis	65	bois
6	NEUNREUTHER	Jean-Michel	62	bois
6	MISCHLER	Francis	62	bois
6	MARIN	Roger	62	bois
9	SCHMITT	Simon	61	bois
10	MATTER	Jacky	60	bois
11	LUX	Dylan	59	bois
12	STRASSER	Jean-Louis	52	bois
13	SCHINDLER	Gilbert	50	bois
14	ANGSTHELM	Florian	47	bois
15	ZIMMERMANN	Michèl	44	bois
16	LEIBEL	Ludovic	38	bois
16	STANDINGER	Patrice	38	bois
18	PECRIAUX	Germain	37	bois

Classement jeunes

1	**SHERPA-HAAR--SCHMITT**	**Sonam**	**62**	**bois**
2	TAVERNE	Hugo	60	bois
3	STAUDINGER	LEO	58	bois
4	ALBRECHT	Romain	56	bois
5	JURGA	Nicolas	46	bois
6	ZIMMERMANN	Pierre	41	bois
7	JURGA	Mathieu	32	bois
8	VERGER	Louis	22	bois
9	HEMBERGER	Lucas	17	bois

Classement jeunes filles

1	**SCHMITT-VAVIHELY**	**Anna**	**67**	**bois**
2	MARIN	Cécile	60	bois
3	SCHMITT-VAVIHELY	Esmeralda	59	bois
4	GRASS	Alizée	47	bois
5	ZIMMERMANN	Camille	44	bois
6	ALBRECHT	Eline	40	bois
7	BENTAYBI	Yasmin	36	bois
8	KOPPITZ	Melissa	30	bois

Hors-Concours jeunes

1	**BRETAR**	**Lucie**	**62**	**bois**
2	GRASS	Océane	58	bois
3	GLANOWSKA	Apolonia	52	bois
4	HEMBERGER	Marie-Chloé	51	bois

Hors-Concours adultes

1	**GRASS**	**Arnaud**	**70**	**bois**
2	CHRISTOPHE	Nicole	68	bois
3	HEMBERGER	Nicolas	66	bois
3	KORMANN	Thierry	66	bois

Voici les prochaines dates du concours :

Vendredi	**4 janvier 2019**	**de 19h à 24h**
Dimanche	**6 Janvier 2019**	**Finale de 14h à 17h**

REMISE DES PRIX à 17h30

Semeurs d'étoiles

MARCHE NOCTURNE

NEEWILLER/LAUTERBOURG

Départ à partir de 17 h jusqu'à 18 h30

A la salle polyvalente, inscription 2 €

SAMEDI 12 JANVIER 2019

Circuit de 5 km
sur chemin de terre
Prévoir un moyen d'éclairage
Des chaussures de rechange
Pour le retour dans la salle

Restauration sur place

Tarte Flambée—Knacks

Soupe de Théo

Le bénéfice de la soirée sera intégralement reversé aux semeurs d'étoiles

Imprimé par nos soins

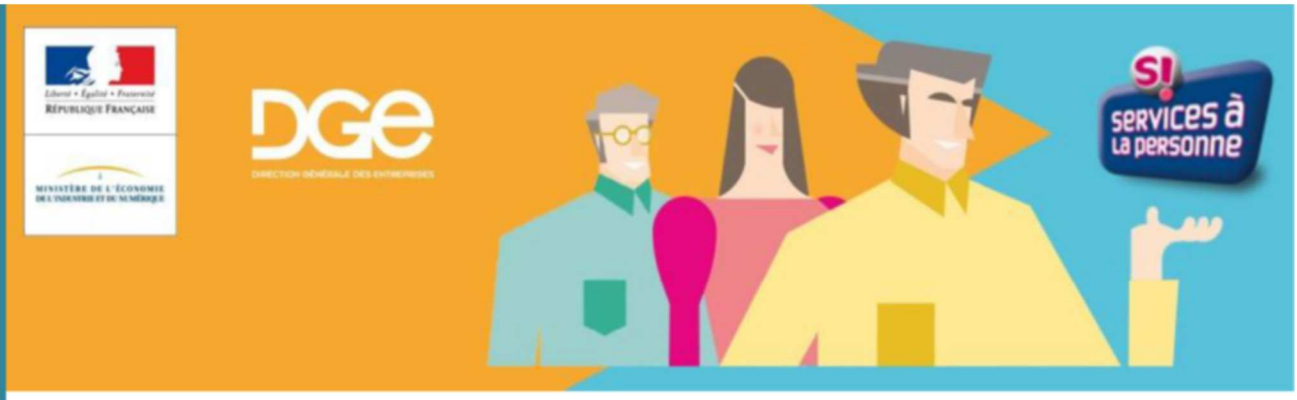

www.servicesalapersonne.gouv.fr

REUNION D'INFORMATION

à destination des

Créatrices, créateurs d'une entreprise de

Services à la Personne

Lundi 21 janvier 2019
à 9h30

Lieu : **DIRECCTE** / Salle Weil
6 rue Gustave Adolphe Hirn
67000 STRASBOURG

organisée par la DIRECCTE - UD67

INSCRIPTION OBLIGATOIRE

Public visé : l'ensemble des personnes ayant un projet de création ou de développement d'activités sur le champ des services à la personne à domicile et nécessitant l'obtention de la déclaration, de l'agrément ou de l'autorisation.

Objectifs : présenter les éléments essentiels à la construction du projet d'entreprise :

- l'ensemble des activités entrant dans ce champ, ainsi que leurs limites,
- les grandes lignes de la règlementation et des dispositions fiscales et sociales spécifiques à ce secteur,
- l'organisation de ce secteur, les différents acteurs, leurs missions et leurs compétences,
- la démarche de création d'entreprise
- la coopérative d'activités et d'emploi « Coopénates » comme alternative.

Il est indispensable de vous inscrire à la réunion en communiquant vos coordonnées (nom, prénom, téléphone, adresse postale et mail) et votre projet (nature des services que vous envisagez de proposer) à l'adresse suivante :

alsace-ut67.sap@direccte.gouv.fr

Le service est par ailleurs joignable aux coordonnées suivantes :
03 88 75 86 78 ou 03 88 75 86 99

JOURNÉE PORTES OUVERTES
2019 TAG DER OFFENEN TÜR

Lauterbourg
11:00 – 17:00
Ancienne Douane / Altes Zollhaus

Dimanche | Sonntag 20/01/2019

Entdecken Sie die Aktivitäten des Eurodistrikts PAMINA und seiner Partner.

Es erwarten Sie regionale Produkte, Mitmach-Angebote für Jung und Alt sowie weitere interessante Programmpunkte. Für Verpflegung ist bestens gesorgt.

Venez découvrir les activités de l'Eurodistrict PAMINA et de ses partenaires.

Vous pourrez déguster des produits régionaux, apprécier le programme varié et participer aux animations proposées pour enfants et adultes. Petite restauration assurée.

Grenzüberschreitendes D-Junioren Futsal-Turnier

In der Mehrzweckhalle von Lauterbourg findet parallel zum Tag der offenen Tür ein Futsalturnier mit deutsch-französisch gemischten Teams statt. Das Turnier wird unter der Schirmherrschaft des PAMINA-Fußball-Ausschusses ausgerichtet.

Tournoi transfrontalier de futsal U13

Les portes ouvertes seront accompagnées d'un tournoi de futsal à la salle polyvalente de Lauterbourg avec des équipes mixtes franco-allemandes. Ce tournoi est parrainé par la Commission-Football-PAMINA.

www.eurodistrict-pamina.eu

VIS-A-VIS Baden•Elsass•Pfalz Pays de Bade•Alsace•Palatinat

INFOBEST PAMINA

Eurodistrict PAMINA

Communiqué de presse

Formation de guides-accompagnateurs du Parc Rhénan PAMINA

Le 20 septembre dernier, le Comité de pilotage du programme communautaire INTERREG V Rhin Supérieur s'est réuni pour la septième fois depuis le lancement de l'appel à microprojets pour sélectionner et approuver des projets transfrontaliers innovants. La formation de guides-accompagnateurs du Parc Rhénan PAMINA est un des projets qui a été retenu, et bénéficiera d'un soutien financier de l'Union Européenne.

Ce microprojet initié par l'association transfrontalière PAMINA-Rheinpark/Parc Rhénan e.V., consiste à étendre l'offre de formation des guides-accompagnateurs du Parc Rhénan aux deux côtés du Rhin puisque jusqu'ici cette formation n'existait que du côté badois. Ce sont les universités populaires des circonscriptions de Rastatt, Karlsruhe, Germersheim et l'université populaire de Wissembourg ainsi que l'association transfrontalière PAMINA-Rheinpark / Parc Rhénan e.V., qui ont conjointement conçu un cursus de formation pour le territoire Alsace du Nord, Palatinat du Sud et le district de Karlsruhe. La formation comprend des cours théoriques (enseignement / acquisition de connaissances) mais également pratiques (exercices opérationnels, tels que l'organisation d'une balade à vélo uidée ou d'une visite guidée d'un musée). L'enseignement est décomposé en 13 modules contribuant à l'acquisition de connaissances de base (notamment dans le domaine du tourisme de proximité, de la nature, de l'histoire du patrimoine, des loisirs et de la culture) et d'outils pédagogiques afin que les futurs guides-accompagnateurs puissent, de manière souveraine et autonome, planifier une visite guidée concrète. La formation se terminera par une journée d'examen (théorie et pratique). Un diplôme formel (certificat) sera délivré aux participants, qui ont réussi leurs examens.

La formation est une offre transfrontalière, qui s'adresse aux personnes françaises ou allemandes. Sa mise en œuvre se déroulera sur une période d'environ 1 an et débutera fin février 2019. Les dates et lieux exactes de la formation seront communiqués aux personnes inscrites en temps utile.

Si vous êtes intéressés par la formation veuillez contacter l'université populaire PAMINA VHS à Wissembourg : info@up-pamina-vhs.org

Le nombre de participants est limité à 25 personnes. Le coût global de la formation sera adapté en fonction du nombre d'inscrits (à partir de 185 € /personne). Les inscriptions seront prises par ordre d'arrivée, dans la limite des places disponibles. Pour tout renseignement complémentaire n'hésitez pas à contacter l'Université Populaire PAMINA à Wissembourg.

DON DE SANG

Mercredi 30 janvier 2019

de 16h30 à 19h30

LAUTERBOURG

Salle polyvalente de la Lauter

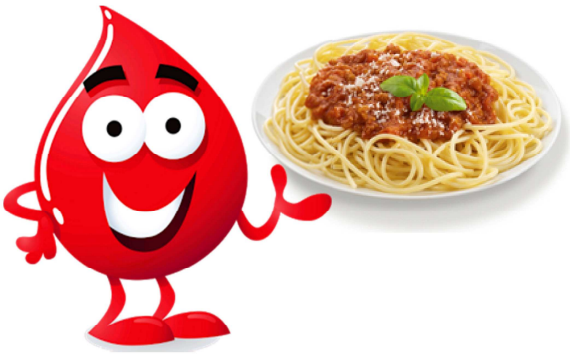

Collation proposée:

Spaghettis bolognaise, dessert et café

Rejoignez-nous sur facebook: **dondusanglauterbourg**

CLUB CINEMA LAUTERBOURG

Salle de Conférence Cinéma | Prix d'entrée : Enfants : 4 € - Adultes : 5 € **JANVIER – FÉVRIER**

Samedi 12 janvier 2019

17 h : Le Grinch Film d'animation - à partir de 6 ans| durée 1h26

Chaque année à Noël, les Chous viennent perturber la tranquillité solitaire du Grinch avec des célébrations toujours plus grandioses, brillantes et bruyantes. Quand les Chous déclarent qu'ils vont célébrer Noël trois fois plus fort cette année, le Grinch réalise qu'il n'a plus qu'une solution pour retrouver la paix et la tranquillité: il doit voler Noël.

20 h : Le grand bain Comédie de Gilles Lellouche avec Guillaume Canet | durée 1h58

C'est dans les couloirs de leur piscine municipale que Bertrand, Marcus, Simon, Laurent, Thierry et les autres s'entraînent sous l'autorité toute relative de Delphine, ancienne gloire des bassins. Ensemble, ils se sentent libres et utiles. Ils vont mettre toute leur énergie dans une discipline jusque-là propriété de la gent féminine : la natation …

Samedi 19 janvier 2019

17 h : Astérix et le secret de la potion magique Animation - à partir de 3 ans| durée 1h25

À la suite d'une chute lors de la cueillette du gui, le druide Panoramix décide qu'il est temps d'assurer l'avenir du village. Accompagné d'Astérix et Obélix, il entreprend de parcourir le monde gaulois à la recherche d'un jeune druide talentueux à qui transmettre le Secret de la Potion Magique…

20 h : Le jeu Comédie Dramatique de Fred Cavayé avec Bérénice Bejo | durée 1h30

Le temps d'un diner, des couples d'amis décident de jouer à un « jeu » : chacun doit poser son téléphone portable au milieu de la table et chaque SMS, appel téléphonique, mail, message Facebook, etc. devra être partagé avec les autres. Il ne faudra pas attendre bien longtemps pour que ce « jeu » se transforme en cauchemar.

Samedi 26 janvier 2019

17 h : Marry poppins Comédie musicale | durée 2h11

Michael Banks travaille à la banque où son père était employé, et il vit toujours au 17 allée des Cerisiers avec ses trois enfants, Annabel, Georgie et John, et leur gouvernante Ellen. Comme sa mère avant elle, Jane Banks se bat pour les droits des ouvriers et apporte son aide à la famille de Michael…

20 h : Lola et ses frères Comédie Dramatique de et avec Jean-Paul Rouve | durée 1h45

Lola a deux frères : Benoit, qui se marie pour la 3ème fois, et Pierre, qui débarque en retard au mariage… Excuses, reproches, engueulades, brouilles, chacun essaye de vivre sa vie de son côté. Benoit va devenir père sans y être prêt. Lola fait la rencontre de Zoher alors qu'elle s'occupe de son divorce…

Samedi 9 février 2019

17 h : Oscar et le monde des chats Animation - à partir de 3 ans| durée 1h27

Oscar est un chaton qui vit paisiblement avec son père Léon, un gros chat d'appartement. Rêveur, il croit en l'existence de Catstopia, un monde merveilleux où vivent les chats. Il décide un jour de partir à l'aventure !

20 h : Pupille Drame de Jeanne Herry avec Gilles Lellouche et Sandrine Kiberlain | durée 1h47

Théo est remis à l'adoption par sa mère biologique le jour de sa naissance. C'est un accouchement sous X. La mère a deux mois pour revenir sur sa décision…ou pas. Les services de l'aide sociale à l'enfance et le service adoption se mettent en mouvement…

Rejoignez-nous sur facebook: **Club-cinéma de Lauterbourg**

Projection du film documentaire « L'aluminium, les vaccins, et les 2 lapins »

*de Marie-Ange Poyet**

Vendredi 18/01/2019
à 20h00
Cinéma de Lauterbourg
Entrée gratuite

Débat à l'issue du film
en présence de M. Didier Lambert,
Président de l'association E3M*

Depuis 1926, l'aluminium est utilisé comme adjuvant dans les vaccins, afin d'en augmenter l'efficacité. Il est maintenant reconnu neurotoxique et est à l'origine de maladies graves. Ce film documentaire s'attache à donner la parole, pour la première fois, aux acteurs de ce drame encore trop peu connu. Malades, chercheurs, médecins, historiens, journalistes et responsables politiques nous révèlent l'existence d'une réelle alternative à l'aluminium.

POUR DES VACCINS SANS ALUMINIUM

* Marie-Ange Poyet est réalisatrice de documentaires et journaliste. Elle a été grand reporter en Irak, Algérie, Russie, Colombie et Lybie.

* L'association E3M regroupe des personnes atteintes de Myofasciite à Macrophages. Ses objectifs : entraide et solidarité entre les malades, soutien à la recherche et action militante pour que l'aluminium soit retiré des vaccins. Elle a lancé, en 2015, une campagne « Pour des vaccins sans aluminium » portée par de nombreux citoyens. E3M reste favorable à une vaccination responsable.

www.vaccinssansaluminium.org / www.asso-e3m.fr

PROMOTION

LA MAISON ETWEIN ET SON PERSONNEL
VOUS SOUHAITENT
UNE BONNE ANNEE 2019 ET UNE BONNE SANTE

Etwein
Boucher – Charcutier
Traiteur
ROESCHWOOG – SOULTZ SOUS FORETS – BEINHEIM

DU LUNDI 09/01/19 AU SAMEDI 12/01/19

SPECIALE CHOUCROUTE

CHOUCROUTE NOUVELLE	1.30 €/KG
COLLET OU EPAULE SALEE	9.25 €/KG
POITRINE FRAICHE	6.10 €/KG
POITRINE FUMEE	9.95 €/KG
KNACKS	10.95 €/KG
MONTBELIARD / SAUC. A CUIRE	9.95 €/KG
FEUILLETE AU JAMBON	13.00 €/KG

DU MERCREDI 16/01/19 AU SAMEDI 19/01/19

BLANQUETTE DE VEAU	14.95 €/KG
POUSSIN	8.25 €/KG
SAUCISSE MENAGE	9.20 €/KG
SAUCISSE A TARTINER	8.50 €/KG
TARTINETTE	1.70 €/Pièce
BUCHETTE AU FROMAGE	2.20 €/Pièce

DU MERCREDI 23/01/19 AU SAMEDI 26/01/19

ESCALOPE DE VEAU	20.95 €/KG
CUISSE DE CANARD	7.80 €/KG
SAUCISSE DE LYON	11.95 €/KG
PATE DE CAMPAGNE	8.80 €/KG
TARTE A L'OIGNON	2.50 €/la part

DU LUNDI 28/01/19 AU SAMEDI 02/02/19

ACCOMPAGNEMENT SPECIAL RACLETTE

JAMBON CUIT MAISON	16.80 €/KG
JAMBON FUME MAISON	22.90 €/KG
LARDONS FUMES MAISON	10.95 €/KG
SAUCISSE A L'AIL	11.90 €/KG
SAUCISSE REGIME	11.90 €/KG
SAUCISSE JAMBON	12.50 €/KG
SALAMI MAISON	17.20 €/KG
TOURTE AU RIESLING	12.50 €/KG
FAUX FILET OU ENTRECOTE Charolais	20.95 €/KG

Petite annonce :

- **Suchen Kinder und tierliebe Putzhilfe** für Einfamilienhaus in Beinheim. 2x Monat 3/4h. 0049 151/40179245.

Horaires d'ouverture de la mairie

Lundi et Mercredi de 9h à 12h

Mardi et Jeudi de 9h à 12h et de 16h à 18h

Vendredi de 9h à 12h et de 14h à 17h

Horaires d'ouverture de la déchetterie

Du mardi au samedi

De 9h à 12h et de 13h30 à 17h

Tél. 06.15.76.87.08

BEINHEIM

19A rue principale - 67930 BEINHEIM

téléphone 03.88.53.04.04
télécopie 03.88.86.38.70

messagerie : mairie.de.beinheim@wanadoo.fr

retrouvez-nous sur le site www.beinheim.fr

Bulletin d'Information Municipal imprimé par nos soins -
Dépôt légal – rédaction et mise en page Mairie de Beinheim, parution hebdomadaire.