10 mai 2019

Bulletin Municipal

COMMUNE DE BEINHEIM

Année 2019, N°19

Anniversaires

Le 11 mai 2019

Mme Maria GREIFENHOFFER, 80 ans

Monsieur Horst HAAS, 80 ans

Nous leur souhaitons un joyeux anniversaire

Mariage

Le 07 mai 2019 à Beinheim

Grégory LUTZ et Vanessa STRIEGEL

Nos félicitations aux heureux époux !

Communiqué

L'aire de jeux située dans le lotissement La Source est un aménagement destiné à toutes les générations et nous constatons avec plaisir que les enfants, leurs parents et les ados viennent en nombre. Merci d'en prendre soin ! Il va sans dire que nos amis les chiens ne sont pas acceptés pour des raisons d'hygiène, dans cet espace ludique fréquenté aussi par des enfants en bas âge.

Il est interdit de fumer, et bien sûr tous les déchets doivent être mis dans les poubelles Nous souhaitons que les horaires soient respectés et que le soir le lieu soit calme afin de ne pas importuner les proches habitations.

De même, pour des raisons de sécurité, les jeux de ballons ne sont pas adaptés sur la route, il serait préférable d'aller vers les espaces verts de part et d'autre des jardins ou au city park qui est spécialement aménagé pour cela.

Cet espace peut, si chacun y met de la bienveillance, de la bonne volonté et du bon sens, rester un endroit agréable pour tous. Nous vous remercions de participer à cela.

Dans ce numéro :

Actualités MAIRIE	*1 et 4*
Maison des Aînés	*2/3*
Associations	*5 à 15*
Pharmacie de garde	*2*
Commerce	*15*
Petites annonces	*16*

à la maison des Aînés

Lundi 13	9h30 Art plastique 12 €	14h Art du crochet 2,50 €
Mardi 14	Fermeture hebdomadaire	
Mercredi 15	9h30 Art plastique 12 €	14h Peinture enfants 12 €
Jeudi 16	10h Gym douce 2,50 €	14h Jeux / Conférence 2,50 €
Vendredi 17	9h30 Art plastique 12 €	14h Chants 2,50 €

12 rue du presbytère Tél. 03.88.86.36.56

Information Atelier mémoire :

Le cours du mardi 14 mai est reporté au mardi 04 juin à 14h.

Cette dernière séance clôturera l'atelier « Du peps pour ma mémoire ».

Urgences médicales

Pour connaître la pharmacie de garde la plus proche du lieu de résidence **composer le 3237**

Jusqu'à minuit : pour joindre le médecin de garde, composer le **03.69.55.33.33.**

En cas d'urgence ou **après minuit** faire le **15 (SAMU).**

CONFÉRENCE ET TEMPS D'ÉCHANGE

UN AIDANT PARLE À DES AIDANTS

« Comment entretenir la relation aidant-aidé et gérer les temps de crise »

Vous aidez votre parent, enfant, conjoint, voisin, ami concerné par la maladie d'Alzheimer ou une maladie apparentée

L'équipe de la plateforme d'accompagnement
et de répit « Le Trèfle »
du Centre hospitalier départemental de Bischwiller,
vous invite a participer à une conférence
suivie d'un temps d'échanges le :

Jeudi 16 mai 2019 de 14 h à 17 h

à la maison des ainés 12 rue du presbytère

L'accès est **gratuit**

Pour vous inscrire ou pour toute information,

contactez « Le Trèfle » au 06.72.01.76.82

au via l'accueil central du CHDB au 03.88.80.22.22

Centre hospitalier départemental de Bischwiller
17 route de Strasbourg – BP 90 007 – 67241 Bischwiller Cedex
Tél : 03 88 80 22 22 – Fax : 03 88 80 22 65 – www.ch-bischwiller.fr

Rencontre fortuite avec un faon, que faire ou ne pas faire ?

Les promenades printanières sont propices à des rencontres aussi surprenantes que charmantes en cette saison où naissent les faons. Ces naissances s'étalent de fin avril à fin juin. Il convient de respecter les règles de base à savoir ne pas toucher le faon, (sous peine que la mère le refoule) même si attendris, nous pensons qu'il a été abandonné. En effet, en percevant un danger possible, sa mère l'a laissé derrière elle. Il faut s'en éloigner pour lui laisser le temps de revenir le chercher.

De plus, ce sont des animaux sauvages, qui malgré les apparences peuvent être malades n'ayant pas la protection qu'ont nos animaux de compagnie. Les faons sont bien souvent la proie de prédateurs mais peuvent également être la victime de chiens non tenus en laisse.

En cas de rencontre, sachons nous émerveiller mais n'intervenons pas.

Permanence conciliateur de justice

Le conciliateur de justice tient sa prochaine permanence à la mairie de Beinheim **le lundi 13 mai de 14h à 17h** sur rendez-vous .

Merci de prendre contact avec le secrétariat au 03.88.53.04.04.

SOCIETE SPORTIVE DE BEINHEIM - MATCHS

SAMEDI 11 MAI	10h	U9	Plateau à Kaltenhouse
	13h30	U11	Plateau à Kutzenhausen
DIMANCHE 12 MAI	10h	LEUTENHEIM II—BEINHEIM II	
	16h	HERRLISHEIM II - BEINHEIM	

BADONA CLUB MARCHES POPULAIRES

DIMANCHE 12 MAI	**ALTECKENDORF (67)**	Départ de 7h à 14h à la salle polyvalente rue de la gare pour 5 ou 10 km.
DIMANCHE 12 MAI	**VALFF (67)**	Départ de 7h à 14h pour le 5 et 10 km, 7h à 13h pour le 20 km à la salle polyvalente.

A.A.P.P.M.A

BEINHEIM

DIMANCHE 12 MAI

Pêche de 7h30 à 11h30

Immersion de 50 kg de truites

HORAIRES DES MESSES DU 10 AU 30 MAI 2019

Vendredi le 10 mai 2019 à 18h30 : Prière du Rosaire suivie de la Sainte Messe à 19h pour le défunt Roland WEIDEMANN (3ème anniversaire)

Samedi le 11 mai 2019 à 18h : Sainte Messe pour un époux et des parents défunts

Vendredi le 17 mai 2019 à 18h30 : Prière du Rosaire suivie de la Sainte Messe à 18h pour un époux défunt

Samedi le 18 mai 2019 à 18h : Sainte Messe pour le défunt Herbert ITZEL et pour le défunt Germain KRAEMER

Vendredi le 24 mai 2019 à 18h30 : Prière du Rosaire suivie de la Sainte Messe à 19h

Dimanche le 26 mai 2019 à 9h15 : Sainte Messe

Jeudi le 30 mai 2019 *« Ascension du Seigneur »* à 10h30 : Première Communion

Conseil de Fabrique

Contribution décoration florale de notre église

Les fleurs contribuent à la beauté des célébrations et portent en louange la prière de toute la communauté présente aux cérémonies.

Comme tous les ans, nous comptons sur votre soutien que vous pourrez manifester par un don qui pourra être déposé dans la corbeille qui sera placée au fond de l'église lors des messes du samedi 11 mai 2019 à 18h et du samedi 18 mai à 18h.

Vous aurez également la possibilité de remettre votre don à Madame Bogner Hortense ou à Madame Dietrich Joséphine.

D'avance nous vous remercions très vivement pour votre générosité.

BABBELKAFFEE
à la Maison Rurale de L'Outre Forêt
1 rue de l'Eglise à Kutzenhausen

L'Association Au Fil de l'Age de l'AJPA en collaboration avec l'association des Amis de la Maison Rurale de l'Outre Forêt, la Communauté de Communes Sauer Pechelbronn, le Conseil Départemental propose le Bàbbelkàffee de la MROF.

Le mercredi 15 mai 2019 à 14h00

« Tous au jardin : graine à semer » : proposé par l'équipe de la MROF.

L'accompagnement du deuil : animé par Aurélie SCHOLIVE psychologue à l'AJPA.

Sur inscription au 03 88 51 68 98 : AJPA

Concert

Entrée libre

Batterie-Fanfare Seltz-Rountzenheim

avec la participation de l'harmonie Ste Cécile de Munchhausen

11 mai 2019

à 20h

à la MLC de Seltz

Petite restauration
Plateau à la sortie

Imprimé par nos soins. Ne pas jeter sur la voie publique.

National

L'équipe 1 termine le championnat National à la 9ème place et 6 points, avec 3 victoires à domicile contre Kaysersberg, Pasteur Colmar et Dijon (vice-champion de France)

Championnat du Bas-Rhin des jeunes

Le championnat s'est déroulé sur 6 journées et une finale pour les meilleurs. Première année de compétition pour les nouvelles recrues féminines. Si aucune n'a réussi à se qualifier pour la finale, cela n'enlève en rien la grande fierté de leur entraîneur qui les a vues progresser tout au long de l'année. Il y a de la graine de championne en chacune d'elles. Leurs classements : **Lucie Bretar** 5ème - **Justine Duso** 7ème - **Apolonia Glanowska** 8ème et **Océane Grass** 11ème. Quant à **Thomas Bretar** termine 3ème de la c**atégorie cadet**.

Objectif de la saison prochaine : continuer à progresser en prenant du plaisir et faire mieux que cette saison

Championnats de France jeune

Les championnats de France jeunes ont eu lieu à Kaysersberg. **Thomas Bretar** termine 5ème de la catégorie cadets masculins et très belle 4ème place en minimes féminines pour **Lucie Bretar** à 2 quilles du podium.

Championnats de France juniors/seniors

Les championnats de France ont eu lieu ce week-end à Erstein. **Florian Menrath** monte sur la 3ème marche du podium et remporte la médaille de bronze dans la catégorie juniors masculins **et Thierry Kormann** termine 16ème en seniors masculins.

Championnats du Monde 2019 U18 à Rokycany (CZE)

Les quilleurs de Beinheim comptent un nouveau sélectionné en équipe de France : **Thomas Bretar.**

Il part ce vendredi et pour 5 jours en République Tchèque, disputer les championnats du Monde par équipe (dimanche) et éventuellement encore des épreuves de tandem ou sprint (mardi ou mercredi).

Tout le club lui souhaite « Gut Holz » et qu'il se fasse plaisir. Douze nations participent à ces championnats U18.

SUR LES SENTIERS DU THÉÂTRE

SEPT 2018 JUIN 2019

LES SORTIES CULTURELLES DE L'ASSOCIATION SUR LES SENTIERS DU THEATRE

JUSQU'A L'OS
SAM 18 MAI A 16h
Flexions, extensions, rotations, spirales : JUSQU'A L'OS met en jeu le squelette et ses articulations ! Ce spectacle singulier nous parle d'anatomie, de ces os invisibles et méconnus, avec leurs noms étranges et leurs danses insolites ! Morceau par morceau, os après os, la poésie du corps qui bouge nous emporte.

BEINHEIM / SALLE POLYVALENTE
TOUT PUBLIC, A PARTIR DE 3 ANS
35 min.
TARIF : Plein 9€, Réduit 7€ ou 5.50€, Famille 15€

++ BON A SAVOIR : les 520 élèves des écoles maternelles de la CCPR bénéficient d'ateliers de danse contemporaine avec Caroline Allaire, danseuse du spectacle « JUSQU'A L'OS » !

LA FAMILLE VIENT EN MANGEANT
VEN 24 MAI A 20h
À l'étage, bagarre dans la chambre et test de grossesse dans la salle de bain amènent frères et sœurs à se réunir en Conseil de Fratrie où commence le débat *éducation à domicile*, *IVG*, *psycho-généalogie* et histoires d'enfants… entre gaffes, piqûres et visite surprise de la grand-mère tout finit par se révéler ! *1 comédienne, 8 personnages.*

BEINHEIM / LOGEMENT INTERGENERATIONNEL
(RUE DES LILAS)
TOUT PUBLIC, A PARTIR DE 10 ANS
1h15
TARIF : Gratuit

Informations et réservations au 03.88.72.09.83 / 06.22.19.58.63
ou sentiers.contact@gmail.com
En savoir plus : www.surlessentiersdutheatre.com

PAYS DE
SELTZ-LAUTERBOURG
OFFICE DE TOURISME

Sortie randonnée pédestre ouverte à tous

Dimanche 12 mai 2019
RDV à 9h

Au parking salle polyvalente de BEINHEIM (1 rue du Foyer)

Pour découvrir le sentier
"Circuit Beinheim Ouest" (balisé anneau rouge par le CV)
Distance : env. 10 km – durée : env. 3h
Accès Libre
+ d'infos : 03 88 05 59 79

Conférence

du Père Denis LEDOGAR

SEMEURS D'ÉTOILES

Mercredi 15 mai 2019 à 19h30

Salle de Conférence, Salle Polyvalente de la Lauter

Entrée libre

plateau à la sortie au profit de

l'Association SEMEURS D'ÉTOILES

Imprimé par nos soins

Comité régionaux des services de transport - COREST

Les 15 Comités Régionaux des Services de Transport (COREST), mis en place en 2016 par la Région Grand Est, permettent de dialoguer avec l'ensemble des acteurs du transport régional.

Ces lieux de concertation, d'information et d'échanges sur les questions de mobilité d'un secteur et la vie du réseau de transport régional ont notamment pour objectif de permettre une rencontre entre la Région, la SNCF, les usagers et leurs associations, ainsi que les partenaires locaux.

Ces réunions visent à recenser les besoins, échanger et engager un travail sur l'adaptation de l'offre et des services rendus aux usagers, dans un souci d'amélioration du réseau. Ces rencontres publiques sont ouvertes à tous, usagers du TER, habitants et acteurs locaux concernés par les questions de mobilité.

Le COREST Strasbourg Nord, présidé par M. Philippe SPECHT, se tiendra lundi 20 mai à Bischwiller à 18 h 00 au Centre culturel Claude Vigée - 31 rue de Vire.

Il concerne les lignes TER ferroviaires et routières suivantes :

- Strasbourg – Haguenau – Niederbronn – Bitche
- Strasbourg – Haguenau – Wissembourg – Neustadt
- Strasbourg – Lauterbourg – Wörth

Strasbourg – Kehl – Offenburg

Pour plus d'informations, nous vous invitons à vous rendre sur le site de la Région Grand Est : https://www.grandest.fr/comites-regionaux-services-de-transport-corest/corest-strasbourg-nord

Cuves de récupération d'eau de pluie

Vous avez encore quatre mois pour bénéficier de l'opération de fourniture de cuves de récupération d'eau de pluie en cours sur la Communauté de Communes de la Plaine du Rhin.

Désormais vous pouvez bénéficier d'une cuve subventionnée à 80 % par l'Agence de l'Eau Rhin-Meuse sans contrainte. Plusieurs cuves pourront vous être attribuées par foyer seulement si vous réalisez des travaux de déconnexion sur vos descentes de gouttière pour infiltrer les eaux de pluie dans votre jardin (1 déconnexion = 2 cuves / 2 déconnexions = 3 cuves / 3 déconnexions = 4 cuves).

Cuve 300 L

17,91 € T.T.C

Cuve 650 L

30,48 € T.T.C

Cuve 1 000 L

32,64 € T.T.C

Les prix et les modèles de cuve proposés

Monsieur Thibaut LEFEVRE du SDEA est à votre disposition pour finaliser une commande de cuve ou pour vous conseiller sur la déconnexion des toitures.

Si vous souhaitez adhérer à l'opération, vous pouvez le contacter au 07 87 22 05 16 ou par mail à l'adresse thibaut.lefevre@sdea.fr

SAMEDI 11 MAI

Dragons 3 Animation à partir de 6 ans. Durée 1h44

Harold est maintenant le chef de Berk au côté d'Astrid et Krokmou, en tant que dragon, est devenu le leader de son espèce. Ils réalisent enfin leurs rêves de vivre en paix entre vikings et dragons ...

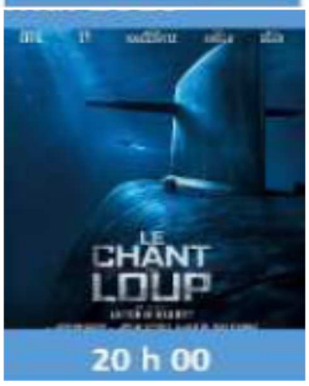

Le chant du loup Drame. Durée 1h55 avec Omar Sy

Un jeune homme a le don rare de reconnaître chaque son qu'il entend. A bord d'un sous-marin nucléaire français, tout repose sur lui, l'Oreille d'Or. Réputé infaillible, il commet pourtant une erreur qui met l'équipage en danger de mort ...

Vente Asperges de Trimbach

Producteur EARL LES 3 RIVIÈRES

Membre de l'Association « Asperges d'Alsace » un gage de qualité et de fraîcheur.

Un choix multiple selon vos envies

Catégorie 1 - Catégorie 2

Pointes en botte ou en vrac

Point de vente au : 7 Rue de la Redoute à Beinheim

Jeudi - Vendredi - Samedi de 16h00 à 19h00 - Vente directe sur place.

Pour vous satisfaire au mieux, il est préférable de passer commande

Tel : 03.88.86.29.90 (Mme Streissel Christiane)

Petites annonces :

- **Cherche terrain à bâtir** à partir de 5 ares. Tél.03.68.03.43.56 ou 0049.7221.9228360 (officine) ou junker@jpsv.de
- **Gesucht: Lagerraum**, ca. 30 qm, abschliessbar und trocken, per sofort oder nach Vereinbarung, Tel. 0049 176 152 29 300
- **Objets trouvés: :** un doudou et une tétine à l'école. Un gilet gris 4/5 ans au City Park. Merci de vous adresser au secrétariat de la mairie aux heures d'ouverture.

Horaires d'ouverture de la déchetterie

Du mardi au samedi

De 9h à 12h et de 14h à 17h30

Tél. 06.15.76.87.08

Horaires d'ouverture de la mairie

Lundi et Mercredi de 9h à 12h

Mardi et Jeudi de 9h à 12h et de 16h à 18h

Vendredi de 9h à 12h et de 14h à 17h

BEINHEIM

19A rue principale - 67930 BEINHEIM

téléphone 03.88.53.04.04
télécopie 03.88.86.38.70

messagerie : mairie.de.beinheim@wanadoo.fr

retrouvez-nous sur le site www.beinheim.fr

Bulletin d'Information Municipal imprimé par nos soins -
Dépôt légal – rédaction et mise en page Mairie de Beinheim, parution hebdomadaire.