16 juin 2017

Bulletin Municipal

COMMUNE DE BEINHEIM

Année 2017, N°24

Mariage célébré en notre mairie

Le 10 juin 2017

Laurent DUBOIS et Christine PARMENTIER

Nos félicitations aux heureux époux !

Décès

Le 11 juin 2017 à HAGUENAU

Monsieur Roland JUNG, à l'âge de 61 ans

Nos sincères condoléances à la famille

Elections législatives—2ème tour

Le deuxième tour des élections législatives aura lieu **ce dimanche 18 juin**.

Le bureau de vote qui se tiendra exceptionnellement dans les locaux de l'école élémentaire (rue du foyer) sera ouvert de 8h à 18h.

IMPORTANT : se munir d'une pièce d'identité et de la carte d'électeur pour pouvoir voter.

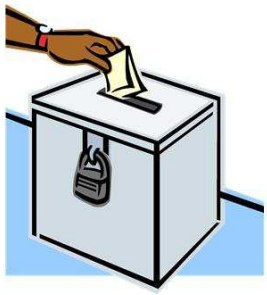

Dans ce numéro :

Actualités MAIRIE	*1 à 4*
Maison des Aînés	*5*
Associations	*6 à 14*
Pharmacie de garde	*7*
Commerce	*14-15*
Petites annonces	*16*

LE CONSEIL MUNICIPAL DANS SA SEANCE
DU 07 JUIN A :

désigné

son secrétaire de séance

décidé

- de ne pas exercer son droit de préemption urbain sur des propriétés privées ;
- de renoncer au droit à la résolution de la vente sur 2 propriétés ;
- de fixer les loyers des logements de la résidence intergénérationnelle et la répartition des charges ;
- d'attribuer le logement au 4 rue des roses et fixer le nouveau loyer mensuel ;
- d'engager des agents contractuels pour les mois de mai, juin, juillet, août et septembre pour faire face à un accroissement temporaire d'activité ;
- d'accepter un avenant au marché des travaux de construction d'une résidence intergénérationnelle pour les aménagements extérieurs et de conclure un nouveau contrat pour le marché des travaux de plâtrerie ;
- de se porter acquéreur d'une parcelle sise rue des saules ;
- de valider le document unique d'évaluation des risques professionnels et de s'engager à mettre en place le programme d'actions correctives s'y basant ;

autorisé

Monsieur le Maire à procéder à toutes les formalités nécessaires, à exécuter tous travaux et à signer tous documents relatifs aux délibérations susvisées.

LE TEXTE INTEGRAL PEUT ETRE CONSULTE
AU SECRETARIAT DE LA MAIRIE

Sont affichés en mairie

- L'arrêté municipal du 07 juin 2017 règlementant la circulation dans la rue de la fontaine le 17 juin 2017 ;
- La publication du 14 juin 2017 concernant l'adjudication d'un appartement à Kesseldorf.

Ouverture baignade

Saison 2017

La saison de la baignade de l'Etang de la Chapelle commence à partir du samedi 08 juillet et se terminera le jeudi 31 août 2017.

Heures d'ouverture :

Du lundi au vendredi de 13h à 19h

Samedis, dimanches et jours fériés de 11 à 19h.

Les cartes familiales « baignade » de couleur mauve seront refaites à neuf.

Le prix est de 8€ par famille pour la saison.

Pour l'établissement des cartes, il est indispensable d'apporter une photo de la personne qui souhaite se rendre à la baignade.

Les anciennes cartes de couleur mauve de l'année 2016 devront être rendues à la mairie.

Les cartes familiales seront en vente au secrétariat de la mairie à partir du lundi 26 juin

«Beinheim, Les Estivales»

BEINHEIM

4 rendez-vous culturels vous sont donnés en juillet dans le jardin de la Maison des Aînés !

Programme tout public et gratuit!

Samedi 1er juillet	19h-20h	**Concert OHB** **Détente et bonne humeur sur des airs bien connus**
Jeudi 6 juillet	Tombée de la nuit	**Cinéma de plein-air** **« Chocolat », le premier clown noir, avec Omar Sy**
Samedi 15 juillet	15h30	**Concert O'Possum** **Musique pop-rock (buvette assurée)**
Samedi 22 juillet	Tombée de la nuit	**Cinéma de plein-air** **« Seul sur Mars », science-fiction avec Matt Damon**

Les manifestations sont annulées par mauvais temps !
Des coussins isolants sont à disposition pour mettre sur les gradins mais n'hésitez pas à emporter gilet, couverture ou éventail et bien sûr de quoi vous protéger des moustiques !

à la maison des Aînés

Lundi 19	9h30 Art plastique 12 € 14h Art du crochet 2,50 €
Mardi 20	Fermeture hebdomadaire
Mercredi 21	**12h Repas LUNCH MUSICAL 14h Après-midi musicale**
	« FETE DE LA MUSIQUE »
Jeudi 22	10h Gym douce 2,50 € 14h Jeux/Chants 2,50 €
Vendredi 23	9h30 Art plastique 12 € 14h Bricolage 2,50 €

12 rue du presbytère Tél. 03.88.86.36.56

Après midi " Fête de la Musique " le 21 juin à la Maison des aînés

Instaurée par Jack LANG en 1982 sous le slogan « *Faites de la musique* » elle encourage les musiciens amateurs à se produire bénévolement dans les rues et les espaces publics le 21 juin.
Nous souhaitons organiser un après midi musical à la Maison des Aînés et faisons appel à tous ceux qui savent jouer d'un instrument quel qu'il soit ou tout simplement chanter. Vous tous êtes cordialement invités à venir nous rejoindre pour participer à cette liesse populaire.

Pour toutes questions ou inscriptions n'hésitez pas à contacter :
Mme Kieffer au 03 88 86 36 56

HORAIRES DES MESSES DU 16 JUIN AU 8 JUILLET 2017

Vendredi le 16 juin à 19h : Sainte Messe

Dimanche le 18 juin « FETE DIEU » <u>à Beinheim</u> :

<u>A 10h</u> : Sainte Messe Interparoissiale suivie de la procession du Saint Sacrement

<u>A 12h</u> : apéritif et repas de midi (barbecue) autour de la Maison des Aînés

Vendredi le 23 juin à 19h : Sainte Messe

Samedi le 24 juin à 18h : Sainte Messe pour le défunt Pierre FRITSCH (2ème anniversaire) et pour le défunt Charles TIMMEL (4ème anniversaire)

Vendredi le 30 juin à 19h : Sainte Messe

Samedi le 1er et dimanche le 2 juillet : pas de messe à Beinheim

Vendredi le 7 juillet à 18h30 : Chapelet suivi de la Sainte Messe à 19h pour le défunt Antoine DIETRICH

Samedi le 8 juillet à 19h15 : Sainte Messe pour la défunte Thérèse DELLA VALENTINA (1er service)

SOCIETE SPORTIVE DE BEINHEIM

La Société Sportive de Beinheim exprime à Sonia, Régine et tous les proches ses sincères condoléances suite au décès de Roland.

Roland était joueur et supporter de notre club pendant de longues années, nous garderons de lui le souvenir d'un membre fidèle et jovial.

A.A.P.P.M.A BEINHEIM

L'étang de pêche sera fermé ce dimanche 18 juin

Démoustication

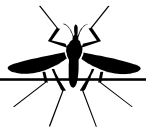

Des tablettes CULINEX, destinées au traitement des larves de moustiques dans les petits gites domestiques, sont disponibles au secrétariat de la Mairie.

BADONA CLUB MARCHES POPULAIRES

SAMEDI 17 **Marche de nuit**	**HOENHEIM (67)**	Départ de 14h à 20h au centre omnisport. Parcours de 5 et 10 km.
DIMANCHE 18	**RIEDSELTZ (67)**	Départ de 7h à 14h pour les 5, 10 et 20 km et de 6h à 9h pour les 42 km à salle des fêtes.

SORTIES EN BUS

SAMEDI 01 JUILLET	**MALSCH-HEIDELBERG (Allemagne)**	Départ à la mairie à 7h50. Participation 10 €. **Renseignements auprès de GRAMFORT Marcel 03.88.86.26.56 avant le 26/06.**
MERCREDI 05 JUILLET	**BAD-DURKHEIM (Allemagne)**	Départ à la mairie à 8h25. Participation 10 €. **Renseignements auprès de GRAMFORT Marcel 03.88.86.26.56 avant le 28/06.**

Urgences médicales

Jusqu'à minuit : pour joindre le médecin de garde, composer le **03.69.55.33.33.**

En cas d'urgence ou **après minuit** faire le **15 (SAMU).**

Pour connaître la pharmacie de garde la plus proche du lieu de résidence

Composer le 3237

Les Périscolaires et l'Animation Jeunesse
FDMJC Alsace de la Plaine du Rhin
proposent

Fédération des
Maisons des Jeunes
et de la Culture
d'Alsace

2ÈME ÉDITION

FESTI'ZIK

Samedi 17 Juin 2017 dès 14h

Salle Polyvalente - Beinheim

TOUT PUBLIC

VILLAGE DES ENFANTS

ANIMATIONS
POUR LES JEUNES

CHANTS ET DANSES

SCÈNE OFF
ET CONCERTS

LES GARÇONS TROTTOIRS

REDSTONES

GRATUIT

Buvette et restauration
sur place

Communauté de Communes
de la Plaine du Rhin
Animation Enfance FDMJC Alsace
3 rue Principale - 67930 BEINHEIM

www.bas-rhin.fr

14H-17H VILLAGE DES ENFANTS

Pêche miraculeuse
Maquillage
Chamboule tout
Poneys
Stand jeunesse (mountainboard, skate...)
(géré par la Junior Association « Les Riders du Rhin »)
Stand d'information (Sentiers du théâtre)
Jeux de société
Initiation Zumba

15H-18H SCÈNE OFF

(gérée par la Junior Association « JAMM'N'SOUND »)

15h : Chant des enfants du périscolaire de Mothern

16h : Représentation des « Rainbow Kids » (chorale de Munchhausen) accompagnés par Gabriel ARMAND à l'accordéon

17h30 : Représentation de Léna LEHMANN (chant et guitare)

DÈS 15H30 : GRANDE SCÈNE PRODUC'SON

15h30 : Voyage à travers les pays du monde (périscolaire de Beinheim)

15h45 : Danse (périscolaire de Scheibenhard)

17h15 : Représentation des 7 périscolaires (danse et chant)

18h : Flash Mob «Tout le bonheur du monde»
(à voir sur le facebook de l'animation)

19h30-20h15 : Concert «Redstones», groupe local

20h45-22h30 : Concert «Les Garçons trottoirs»

BUVETTE ET RESTAURATION SUR PLACE

FESTI'ZIK

Samedi 17 Juin 2017 dès 14h

Salle Polyvalente - Beinheim

GRATUIT

Les Périscolaires et l'Animation Jeunesse
FDMJC Alsace de la Plaine du Rhin
proposent

Fédération des
Maisons des Jeunes
et de la Culture
d'Alsace

LES CONCERTS FESTI'ZIK

TOUT PUBLIC

100%
GRATUIT

REDSTONES

19H30-20H15 LE 17/06

LES GARÇONS TROTTOIRS

20H45-22H30 LE 17/06

Communauté de Communes
de la Plaine du Rhin
Animation Enfance FDMJC Alsace
3 rue Principale - 67930 BEINHEIM

www.bas-rhin.fr

Orchestre d'Harmonie Beinheim

Nous jouons près de chez vous !

Wir spielen in Eurem Wohnviertel!

Samedi dernier certains habitants ont entendu des notes de musique, d'autres ont eu l'occasion de voir s'implanter devant chez eux, le temps d'une animation, des musiciens de l'Orchestre d'Harmonie de Beinheim.

D'ici au 14 Juillet des animations surprises verront ainsi le jour dans le village. Rdv les samedis, entre 18h00 et 20h00 quelque part dans l'un des quartiers de Beinheim, si le temps le permet ! On vous laisse deviner le prochain point de rencontre: allez-sur la page facebook de l'Orchestre d'Harmonie de Beinheim pour résoudre la devinette.
Au plaisir de jouer dans votre quartier !

Am letzten Samstag erklangen überraschend Musiknoten in einem Wohnviertel von Beinheim.
Bis zum 14. Juli finden nämlich an verschiedenen Plätzen in Beinheim spontane musikalische Unterhaltungen statt. Musiker des Orchestre d'Harmonie de Beinheim geben Euch Rendez-vous samstags zwischen 18 und 20 Uhr (wenn das Wetter mitspielt), irgend wo in Beinheim.
Gehen Sie auf die Facebookseite des Orchestre d'Harmonie de Beinheim und entdecken Sie den nächsten Treffpunkt. Vielleicht in Eurem Viertel!
Wir freuen uns bei Euch zu spielen!

15e VIDE GRENIER BEINHEIM

DIMANCHE 2 JUILLET 2017

Parking Salle Polyvalente

Organisé par : Secouristes Français Croix Blanche
Association de Beinheim

Contacts : 03 88 86 22 94 / 03 88 86 28 32

Buvette et petite restauration
assurées par les organisateurs

Imprimé par les soins de l'association – ne pas jeter sur la voie publique

BULLETIN D'INSCRIPTION

à retourner avant le 24 juin 2017

Marie-Madeleine Keck – 4 rue des Champs - 67480 Roeschwoog

Christiane Joerger – 15 rue des Français - 67930 Beinheim

Nom – Prénom

_____

Adresse

_____

Code postal : _____
Localité : _____

Téléphone _____
E-mail : _____

Carte d'identité n° _____délivrée le_____
par_____

une copie de la carte d'identité recto-verso est à joindre à l'inscription

Ces informations confidentielles sont obligatoires.

Réserve un emplacement de _____ml (*min 5 ml*) au prix de _____ € (*2 € / ml*)

Montant à régler lors de la réservation par chèque libellé au nom de l'association des Secouristes Français Croix-Blanche de Beinheim.

Je déclare avoir pris connaissance du présent règlement et atteste sur l'honneur :

- que l'origine des objets à vendre ou à échanger est régulière

- ne proposer à la vente que des objets personnels et usagés (article L310-2 du Code du Commerce)

- ne pas avoir participé à plus de 2 manifestations de même nature au cours de l'année civile (article R.321-9 du Code pénal)

Par ailleurs, j'accepte mon inscription dans un registre tenu à la disposition des services de police et de gendarmerie pendant et après la manifestation.

Date : Signature :

Ramassage de vieux papiers ...

Les Secouristes Croix Blanche de Beinheim organisent une collecte de vieux papier/cartons le **SAMEDI 8 JUILLET** à partir de 9h. Si vous souhaitez, comme nous l'espérons, participer à cette opération, vous pouvez :

- Soit déposer vos vieux papiers/cartons en paquets en évidence devant votre domicile pour le ramassage du 08 juillet ;
- Soit directement dans la benne entreposée **sur le parking à la salle polyvalente**, **du vendredi 07 juillet en fin d'après midi au lundi matin 10 juillet.**

Merci d'avance pour votre adhésion à cette opération !!

Restaurant
le Caveau du GAENTZEBRINNEL

VENDREDI 16 JUIN 2017
SAMEDI 17 JUIN 2017
DIMANCHE 18 JUIN 2017

CARPPACIO de bœuf à volonté 15,90€

SAMEDI 24 JUIN 2017
DIMANCHE 25 JUIN 2017

BOUILLABAISSE à volonté 20,50€

SUR RESERVATION **03.88.90.95.04**
11 rue principale
67930 BEINHEIM

BACCHUS
VINS FINS SPIRITUEUX

Vins, spiritueux,
épicerie fine,
paniers gourmands,
ateliers dégustation

28 rue Principale - 67930 Beinheim

Tel. : 03 88 86 47 42 / Mail : *contact@bacchus-beinheim.com*
www.bacchus-beinheim.com - Bacchus-Beinheim

DIMANCHE 18 JUIN 2017

Pensez à la Fête des Pères

Pour gâter vos papas, choisissez parmi notre sélection de vins, spiritueux et paniers gourmands

Vins fins, magnums

Une gamme de 150 spiritueux : Whisky, Rhum, Cognac, Armagnac, Eaux-de-Vie, Calvados, etc…

Bouteilles d'exception

Coffrets cadeaux

L'abus d'alcool est dangereux pour la santé, à consommer avec modération - Création : HD Graphix (06 66 92 59 81) - Roeschwoog

Petites annonces :

- **A Beinheim, centre ville, à louer une maison individuelle** à partir d'août 2017. Cette maison se compose de 5 pièces, cuisine équipée, 1 salle d'eau et une salle de bain, une buanderie et deux boxes pour garage. Chauffage au gaz. Surface habitable 130 m². Non sérieux s'abstenir. Tél. 03.88.86.57.70.
- **Part. loue à Beinheim appartement type F1 meublé** s. environ 30 m²-1er étage-quartier calme, comprenant 1 ch. (lit de 140x200cm-TV) 1 kitchenette ent. équipée-douche-WC. S'adresser à la mairie.
- **Wir suchen fahrer(in)** mit allen Kategorien. Tél. 0049 1 74 65 84 258 oder fahrervermittlung@web.de
- **A vendre : moto SUZUKI Bandit S**, 1200 cm3, noire, Année 2005, 33000 km, 3100€. **MERCEDES Classe S,** limousine, noire bleue, Année 2003, 380000 km, 4400€. Bon état et tout service. Tél. 06.33.73.50.92
- **Objet trouvé** : 1 clé a été trouvée aux abords de la salle polyvalente samedi le 10 juin.

Horaires d'ouverture de la mairie

Lundi et Mercredi de 9h à 12h

Mardi et Jeudi de 9h à 12h et de 16h à 18h

Vendredi de 9h à 12h et de 14h à 17h

B E I N H E I M

19A rue principale - 67930 BEINHEIM

téléphone 03.88.53.04.04

télécopie 03.88.86.38.70

messagerie : mairie.de.beinheim@wanadoo.fr

retrouvez-nous sur le site www.beinheim.fr

Bulletin d'Information Municipal imprimé par nos soins -
Dépôt légal – rédaction et mise en page Mairie de Beinheim, parution hebdomadaire.