02 octobre 2020

Bulletin Municipal

COMMUNE DE BEINHEIM

Année 2020, N°27

Dans ce numéro :

Actualités MAIRIE	1 à 5
Associations	8 à 15
Pharmacie de garde	10
Maison des Aînés	6 / 7
Petites annonces	16

Décès

Le 08 septembre 2020 à Saint-Jean-Delnous (Aveyron)

Monsieur Paul TIMMEL, à l'âge de 90 ans

Nos sincères condoléances à la famille.

Sont affichés en mairie

- L'arrêté préfectoral du 25 septembre 2020 interdisant certains évènements de plus de 30 personnes dans les Etablissements Recevant du Public (ERP) du département du Bas-Rhin du 28 septembre au 15 octobre 2020.
- L'arrêté du maire du 29 septembre portant réglementation de la circulation dans l'impasse de l'ancre (numéro 3) du mardi 06 au mercredi 07 octobre 2020 inclus.

Information stationnement / Information Einschränkung der Parkmöglichkeit

Une société de balayage passera dans les rues du village la semaine du 19 octobre . **Les riverains sont priés de ne pas stationner leurs véhicules sur le trottoir ni sur la route.**

In der Woche vom 19.Oktober werden die Straßen unserer Gemeinde von einer Straßenreinigungsfirma gesäubert. **Die Anwohner werden also gebeten, ihre Fahrzeuge weder auf dem Bürgersteig noch auf der Straße zu parken.**

LE CONSEIL MUNICIPAL DANS SA SEANCE

DU 24 SEPTEMBRE A :

désigné

son secrétaire de séance

décidé

- de se porter acquéreur de différentes parcelles ;
- d'accepter la convention de mise en œuvre d'un reboisement compensateur avec la SANEF dans le cadre de la réalisation du contournement ouest de Strasbourg ;
- la mise en place de l'arrosage automatique sur la commune dans la rue principale, d'approuver son plan de financement et sollicite les subventions auprès de l'Agence de l'eau Rhin-Meuse ;
- d'attribuer des prix aux lauréats du concours des maisons fleuries 2020.
- la réactualisation du RIFSEEP au cadre d'emploi des ingénieurs et techniciens territoriaux ;
- l'intervention d'un archiviste itinérant pour le recollement des archives en acceptant une convention avec le centre de gestion :
- de désigner des délégués élus, agents et correspondants au sein du Groupement d'Action Social du Bas-Rhin (G.A.S) pour le personnel des collectivités territoriales ;

autorisé

Monsieur le Maire à procéder à toutes les formalités nécessaires, à exécuter tous travaux et à signer tous documents relatifs aux délibérations susvisées.

LE TEXTE INTEGRAL PEUT ETRE CONSULTE
AU SECRETARIAT DE LA MAIRIE

Information circulation

Un passage réservé aux cyclistes et aux piétons a été créé entre l'Impasse de la Redoute et la rue de la Redoute, comme indiqué sur le plan ci-dessous.

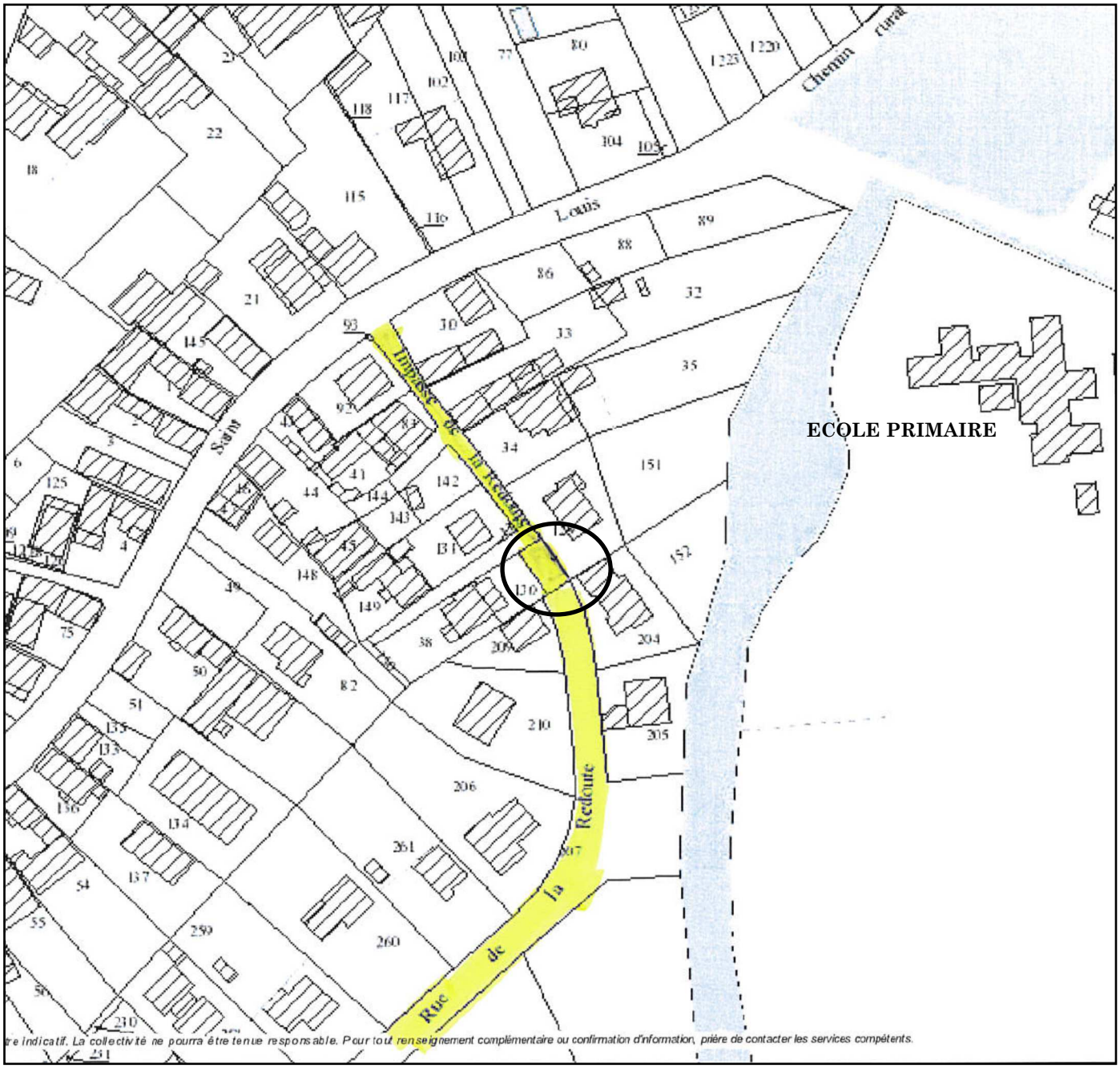

Infos zéro déchet

n°11 octobre 2020

Devenons citoyens éco-responsables

SMICTOM Nord Alsace

AGISSONS POUR LE ZÉRO DÉCHET

Prolongeons la vie de nos objets – la suite !

Nous vous proposons dans ce numéro de compléter l'Info Zéro Déchet n°10 déjà consacré à ce vaste sujet, en vous apportant de nouvelles astuces !

Ne jetons plus les objets qui fonctionnent !

Qu'il est tentant chaque année de changer son smartphone pour acheter le dernier né avec la nouvelle fonctionnalité à la mode !

Pourtant, cette frénésie de consommation a un impact important sur la planète.

Selon l'Ademe, si tous les Français gardaient ces appareils un an de plus que la durée moyenne (actuellement : 5 ans pour un smarphone, 8 ans pour une TV, 11 ans pour un lave-linge), cela réduirait de 2,5 millions de tonnes les émission de gaz à effet de serre. Soit la consommation carbone annuelle d'une ville comme Lyon, ou bien celle d'un million et demi de voitures en France.

Le projet de loi anti-gaspillage propose notamment de créer un indice de « réparabilité » avec une note de 0 à 10 à partir de 2021.

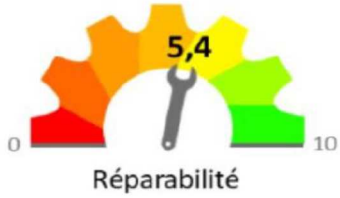

Adoptons les réflexes pour faire durer !

Voici quelques pistes d'actions accessibles à tous les consommateurs :

- **Evitons le suréquipement**

Les ménages français consomment toujours plus sans avoir conscience des conséquences sur l'environnement (ex : vêtements, téléphones, tablettes, …).

Le saviez-vous ? Alors que les Français pensent posséder en moyenne **34** équipements électriques et électroniques par foyer, ils en possèdent en réalité **99** en moyenne…Et 6 d'entre eux ne sont pas utilisés. Etude IPSOS 2016 pour OCAD3E

Le réflexe à acquérir est de s'interroger :

- Mon projet d'achat est-il fondé sur un besoin réel et confirmé ?
- Est-il possible de faire avec ce que je possède déjà (éviter le superflu) ?
- Est-il possible d'utiliser autrement mon bien ou mon service actuel, de le réparer, etc. ?

Entretenons nos équipements

Machines à laver et lave-vaisselle : Nettoyer les joints et filtres. Une fois par mois lancer un programme « chaud » avec 1 verre de vinaigre blanc additionné d'1 verre de bicarbonate.

Rouages (chaîne de vélo, tronçonneuse, gonds des portes, brouette, machine à coudre, tondeuse, rasoir électrique…) : « une goutte d'huile, c'est le miracle du mécanicien ».

Réfrigérateurs et congélateurs : dépoussiérer l'arrière. Faire un dégivrage au moins une fois par an.

Outils et mobilier de jardin : enduire les manches en bois d'huile de lin 2 ou 3 fois par an, et veiller à leur hivernage (bien nettoyés, à l'abri au sec). Mouiller l'osier régulièrement (au jet) pour éviter qu'il ne devienne cassant. Affuter ou faire affuter par un professionnel les lames de sécateurs, couteaux, tondeuses, faux, taille-haies, cisailles,….

Appareils de chauffage (chaudières, cheminées,…). Veiller à leur révision et ramonage annuels.

Cafetière, bouilloire, fer à repasser sont à détartrer régulièrement.

Meubles, chaussures, maroquinerie sont à dépoussiérer et cirer.

Literie (matelas, couvertures, couettes..) : à aspirer, aérer et poser au soleil ardent par un beau jour d'été. Autrefois, on utilisait avec énergie le «Teppichklopfer».

Séchage du linge. Préférer le grand air et le soleil que le sèche-linge qui en accélère l'usure.

Consommons responsable et durable

- Acheter l'équipement avec la puissance adaptée aux besoins
- Eteindre les appareils électriques après utilisation : ordinateur, télévision, … une prise à interrupteur est idéale.
- Eviter le surdimensionnement en succombant aux incitations à acheter des équipements neufs avec nouvelles fonctionnalités (ex : taille des écrans de plus en plus grande)
- Limiter le renouvellement de notre garde robe par effets de mode d'autant que la tendance « vintage » ou la customisation ont le vent en poupe.

- Acheter et donner des matériels d'occasion : Emmaüs, puces et brocantes…

« Donnons à chaque objet vie la plus longue possible ! »

Retrouvez tous les numéros du Info Zéro Déchet sur le site du SMICTOM www.smictom-nord67.com

SMICTOM Nord Alsace - 54 rue de l'Industrie - BP40081 - 67162 WISSEMBOURG Cedex - 03.88.54.84.00

www.smictom-nird67.com

à la maison des Aînés

Lundi 05	9h30 Art plastique 12 €	14h Art du crochet 2,50 €
Mardi 06	Fermeture hebdomadaire	
Mercredi 07	9h30 Bricolage 2,50 €	14h Répétition Spectacle
		14h Porcelaine sur papier
Jeudi 08	10h Gym douce 2,50 €	14h Jeux /Chants 2,50 €
Vendredi 09	9h30 Art plastique 12 €	14h Atelier fil de fer

Merci de réserver vos activités auprès de la Directrice,
Mme KIEFFER Marie-Pierre

12 rue du presbytère
Tél. 03.88.86.36.56

Atelier porcelaine papier → Prochain cours 07 octobre à 14h :
Sujet Noël (complet)

Atelier porcelaine blanche → 15 octobre et 13 novembre à 14h : Sujet coupelle (il reste 4 places)

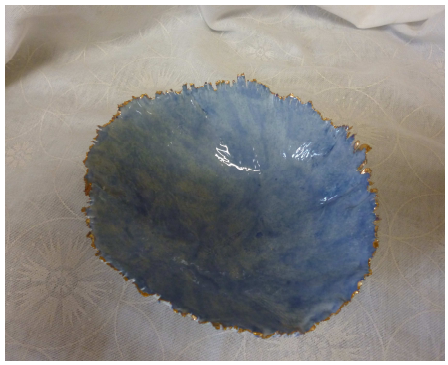

Nouveauté atelier coussin → 19 octobre à 14h

Confection d'un coussin façon patchwork (il reste 4 places)

Atelier sculpture → 05 novembre à 14h : Sujets de Noël (merci de vous inscrire - places limitées)

ALSACE | CONSEIL DÉPARTEMENTAL BAS-RHIN

ACCOMPAGNER CHAQUE BAS-RHINOIS

AÎNÉ(E)S, AIDANT(E)S, COMMENT ÇA VA ? *WIE GEHT'S ?*

Une ligne d'écoute et de soutien aux personnes âgées et aux aidants fragilisés par la crise sanitaire

> 03 88 76 60 50

LUNDI, MARDI, JEUDI, VENDREDI, DE 9H À 18H

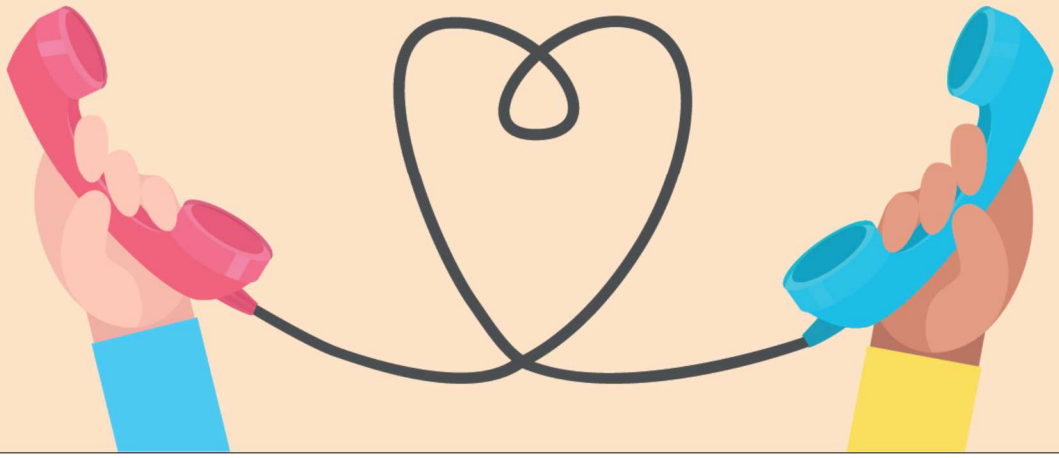

1 écoute, 1 soutien

La ligne d'écoute est un service gratuit, assuré par des professionnels par téléphone, ordinateur ou tablette

Qui peut appeler ?

- Vous êtes un sénior, vivant à domicile ou en EHPAD
- Vous êtes un aidant d'une personne âgée ou en situation de handicap
- Vous êtes un professionnel du secteur médico-social, un représentant de mairie et toute autre personne souhaitant qu'une écoute puisse être apportée à un senior ou un aidant en difficulté.

CF67 CONFÉRENCE DES FINANCEURS DU BAS-RHIN
AGIR ENSEMBLE POUR NOS AINÉS

ALSACE CONSEIL DÉPARTEMENTAL BAS-RHIN

CONSEIL DÉPARTEMENTAL DU BAS-RHIN
Place du Quartier Blanc / 67964 STRASBOURG cedex 9
autonomie.ems@bas-rhin.fr

www.bas-rhin.fr

Paroisse de BEINHEIM

Vendredi 2 Octobre à 18h30 chapelet, suivi de la Sainte Messe à 19h.

Samedi 3 Octobre à 18h - Sainte Messe pour les défunts des familles Koch - Fritsch - Schneider- Grastel et Stoltz.

Dimanche 18 Octobre à 9h15 - Sainte Messe pour les défunts René et Antoinette BUSCH.

SOCIETE SPORTIVE DE BEINHEIM - MATCHS

SAMEDI 03 OCTOBRE	CHAMPIONNAT 13h30 U11 ROUNTZENHEIM-BEINHEIM 15h U13 SCHOENENBOURG-BEINHEIM
DIMANCHE 04 OCTOBRE	COUPE D'ALSACE 15h BEINHEIM - ROESCHWOOG

Urgences médicales

Jusqu'à minuit : pour joindre le médecin de garde, composer le **03.69.55.33.33.**

En cas d'urgence ou **après minuit** faire le **15 (SAMU).**

Pour connaître la pharmacie de garde la plus proche du lieu de résidence **composer le 3237**

SOCIETE SPORTIVE BEINHEIM

En raison de la crise sanitaire, la Société Sportive en accord avec la commune et les associations de Beinheim, organise la KIRWE du 18 et 19 octobre 2020.

Nous vous proposons, sur réservation uniquement (200 personnes maximum) :

- **Dimanche 18 octobre à 12h**

Paëlla 15 € par personne

Nuggets / Frites 6 € par personne

- **Lundi 19 octobre à 12h**

Bouchée à la reine 12 € par personne

Nuggets / Frites 6 € par personne

Date limite d'inscription le 12 octobre 2020

Réservations au 06.83.55.50.04 François SCHOTT

06.83.78.03.24 Patrick KLEIN

SOUS RESERVE DES NOUVELLES MESURES DE RESTRICTIONS SANITAIRES

Les gestes barrières seront respectés.

Port du masque obligatoire et gel fourni à l'entrée de la salle.

ESPACE JEUNES DE BEINHEIM

(RUE DU PRESBYTERE)

OUVERTURES les Mercredis de 14h à 17h

Au programme : jeux vidéo, jeux de société, ateliers créatifs…

Contact : Caroline DEUBEL 06.30.71.51.86

Animations GRATUITES ET SANS INSCRIPTIONS pour les jeunes de 10 à 17 ans !!!

<u>Nouveautés</u> : l'Espace Jeunes est également ouvert les mercredis lors des congés scolaires de 14h à 17h

Permanence conciliateur de justice

Le conciliateur de justice tient sa prochaine permanence à la mairie de Beinheim **le jeudi 15 octobre de 9h à 12h**.

Merci de prendre contact avec le secrétariat au 03.88.53.04.04.

FÉDÉRATION DES MAISONS DES JEUNES ET DE LA CULTURE D'ALSACE

Pays de Wissembourg

Communauté de Communes Plaine du Rhin

l'avis en vert — Conseil et accompagnement participatifs en santé environnementale

PRSE — Grand Est — ars — Conseil Départemental Bas-Rhin — www.bas-rhin.fr — Caf du Bas-Rhin

CONFÉRENCE

« Pour préserver la santé de l'enfant, chassons les polluants ! »

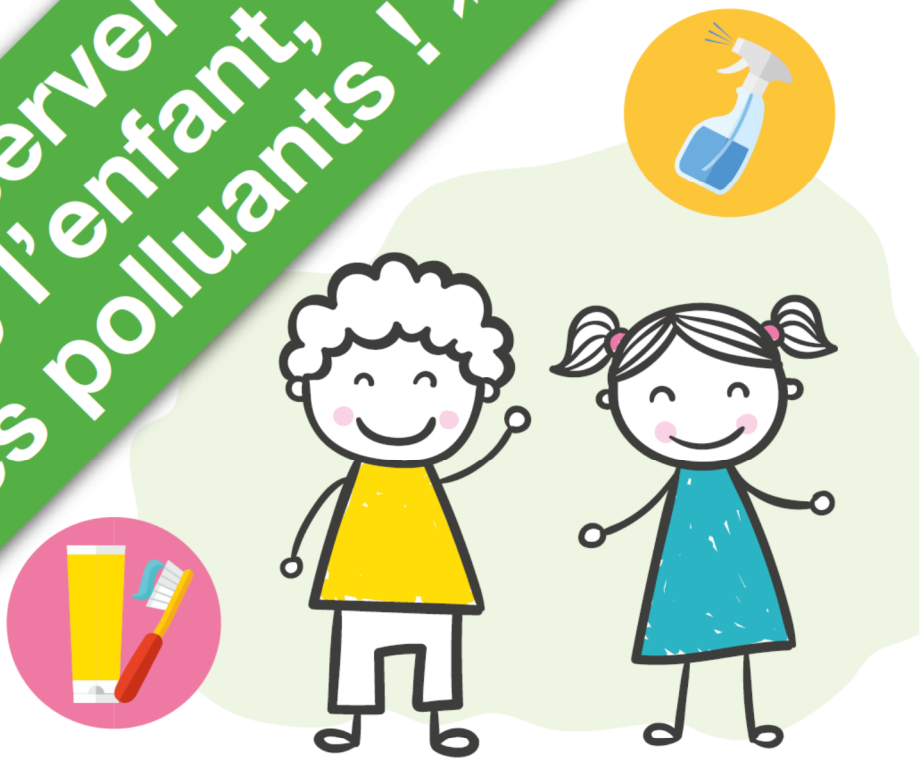

Produits ménagers, cosmétiques, ondes, pesticides :
de nombreux polluants influent sur notre santé !

Mais quelles maladies peuvent être liées à ces polluants ?
Pourquoi les enfants sont-ils plus vulnérables ?
Et comment faire pour les préserver au mieux ?
Venez en parler lors de cette conférence !

Intervenante : Clémence POUCLET, formatrice en santé environnementale

Mardi 6 octobre 2020 de 19h à 21h

AU PÉRISCOLAIRE « LA RUCHE » À WISSEMBOURG

(1, Place Martin Bucer)

Ouvert à tous

RÉSERVATIONS OBLIGATOIRES :

Yannick Kleinklaus : 06 43 78 83 26 / yannick.kleinklaus@fdmjc-alsace.fr

ASSOCIATION DES ARBORICULTEURS
DE NIEDERLAUTERBACH ET ENV.

Section locale de Beinheim

Dans le cadre de la valorisation et de la préservation des vergers, la communauté de communes de la Plaine du Rhin continue de subventionner l'acquisition d'arbres fruitiers « Haute Tige, Demi tige, Quenouilles 2 et 3 ans et Scions ». Les habitants de Beinheim peuvent acquérir les arbres fruitiers pour les 2/3 du prix d'achat.

Il suffit de vous adresser au délégué local de l'association pour retirer le Catalogue des variétés et lui transmettre votre commande

Pour le vendredi 06 octobre 2020 au plus tard

WALTER Francis Portable 07 86 98 78 69
2 rue des Aulnes
67930 BEINHEIM

Nota : Au vue des circonstances sanitaires actuelles, l'exposition fruitière qui était prévue à Schaffhouse le 04 octobre 2020 a été annulée.

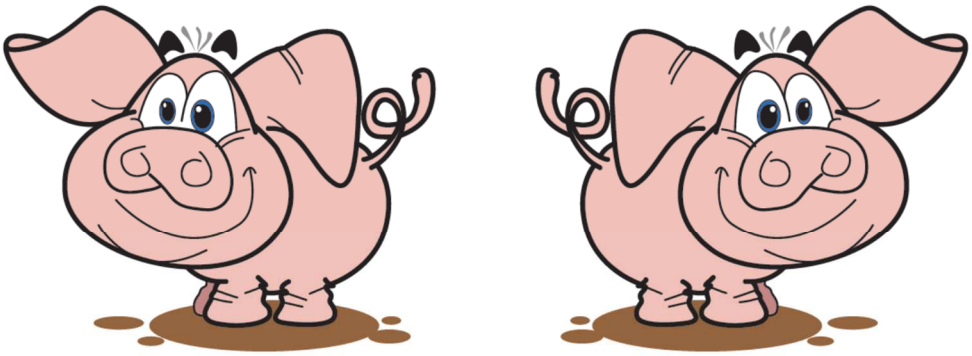

LE TRAINING CLUB CANIN DE BEINHEIM
VOUS INVITE À SON TRADITIONNEL

KESSELFLEISCH

À L'ANCIENNE

le Samedi 24 octobre 2020

à partir de 11h30
au Club-House, rue du Foyer à Beinheim

SOUS RÉSERVE DES NOUVELLES MESURES DE RESTRICTIONS SANITAIRES

UNIQUEMENT SUR RÉSERVATION!

Prix : 12 euros
(Kesselfleich – café – dessert)

A la fin du repas, possibilité d'acheter des Buerelawerwurst

Réservations pour le repas souhaitées avant le **17 octobre 2020** au 06.30.93.38.66 (Mr BURGER Joël) ou auprès des membres du comité. Les places étant limitées, les réservations ne sont validées qu'à la réception du paiement.

Petites annonces :

- **Particulier cherche personne** à Beinheim pour 2h/semaine de ménage.
- Tél. 06.11.33.23.97
- **Objets trouvés** : un porte monnaie noir avec un trousseau de clés a été trouvé lundi le 21 septembre au niveau de la chapelle. Merci de contacter le secrétariat de la mairie aux heures d'ouverture.

Horaires d'ouverture de la mairie

Lundi et Mercredi de 9h à 12h

Mardi et Jeudi de 9h à 12h et de 16h à 18h

Vendredi de 9h à 12h et de 14h à 17h

Horaires d'ouverture de la déchetterie

Du mardi au samedi

De 9h à 11h45 et de 14h à 17h15

à partir du 1er octobre de 9h à 11h45 et de 13h30 à 16h45

Tél. 06.15.76.87.08

BEINHEIM

19A rue principale - 67930 BEINHEIM

téléphone 03.88.53.04.04
télécopie 03.88.86.38.70

messagerie : mairie.de.beinheim@wanadoo.fr

retrouvez-nous sur le site www.beinheim.fr

Bulletin d'Information Municipal imprimé par nos soins -
Dépôt légal – rédaction et mise en page Mairie de Beinheim, parution hebdomadaire.