14 octobre 2016

Bulletin Municipal

COMMUNE DE BEINHEIM

Année 2016, N°35

Marché annuel 17 octobre

En raison du marché annuel, les rues Saint Louis et du Foyer sont interdites à la circulation **le lundi 17 octobre de 7h à 20h**.
La prudence est conseillée, surtout en empruntant la rue de la Sauer et l'entrée du lotissement.
L'arrêté municipal du 29 septembre 2009 est affiché en mairie.

Information des forains pour le messti

Les forains vous informent que l'opération demi tarif aura lieu le **mardi 18 octobre**.

Déchetterie

La déchetterie est fermée vendredi 14, samedi 15 , mercredi 19 , jeudi 20 et vendredi 21 octobre.
Elle sera ouverte mardi 18 et samedi 22 octobre.

Est affiché en mairie

- L'arrêté préfectoral du 06 octobre portant autorisation d'organiser la 4ème édition de la course pédestre intitulée « LES FOULEES DU KIWANIS » le 16 octobre.

Dans ce numéro :

Actualités MAIRIE	*1*
Maison des Aînés	*2*
Associations	*3 à 13*
Pharmacie de garde	*2*
Petites annonces	*16*
Commerces	*14 à 15*

à la maison des Aînés

Lundi 17	9h30 Art plastique 10 € 14h Art du crochet 2,50 €
Mardi 18	Fermé
Mercredi 19	Sortie ROYAL PALACE (Maison des Aînés fermée)
Jeudi 20	10h Gym douce 2,50 € 14h Jeux / Chants 2,50 €
Vendredi 21	9h30 Art plastique 10 € 14h Jeux de mémoire 2,50 €

<u>Fermeture Maison des Aînés</u>

La Maison des Aînés sera fermée pour congés du lundi 24 octobre au mardi 01 novembre.

Réouverture le mercredi 02 à 9h.

12 rue du presbytère 67930 Beinheim
Tel: 03 88 86 36 56

Urgences médicales

Jusqu'à minuit : pour joindre le médecin de garde, composer le **03.69.55.33.33.**

En cas d'urgence ou **après minuit** faire le **15 (SAMU).**

Pour connaître la pharmacie de garde la plus proche du lieu de résidence

Composer le 3237

PLANNING DES MESSES DU 14 OCTOBRE AU 30 OCTOBRE 2016

* Vendredi le 14 octobre à 19h : Sainte Messe

* Samedi le 15 octobre à **18h** **(changement d'horaire)** : Sainte Messe pour la défunte Joséphine WOLFF (2ème service)

* Vendredi le 21 octobre à 19h : Sainte Messe pour le défunt Roland WEIDEMANN (3ème service)

* Dimanche le 23 octobre à 9h15 : Sainte Messe pour les défunts Irène GROSS et Gilbert BUSCH de la part de la Classe 1934

* Vendredi le 28 octobre à 19h : Sainte Messe

* Dimanche le 30 octobre à 10h30 : Sainte Messe pour les défunts d'une famille

Information :

A partir de ce vendredi les messes de la semaine auront lieu à la Sacristie.

TILT

TILT donne rendez-vous à tous les enfants

- Le samedi 15 octobre à 17h45 au presbytère
- Le dimanche 30 octobre à 10h15 au presbytère

INFORMATION MEDIATHEQUE DE SELTZ

Mercredi 19 octobre de 14h à 16h pour les enfants de 5 à 12 ans,

Animation scientifique proposée par Emmanuel Witter

« Les illusions d'optique »

Inscription obligatoire : 5 € (Tél. 03.88.05.59.39)
ou mediatheque@ville-seltz.fr

Elsässicher Gottesdienscht
Im Gotteshüss in ROPPENHEIM

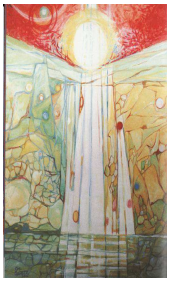

Sunndàj de 16. Oktober 2016 àm 10 Ühr

Pfàrrer Georges Bronnenkant
isch begleit vum Pianischt Georges Ernwein

Liturgie vum Chanoine Michel Wackenheim uf Texte vun André Weckmann

Ewersetzti Lieder, gedicht un kumponiert vum Pàschtor Jean Louis Decker

Botschàft un Gebeter in gereimte poetischi Versle un Liedle

L'association des Secouristes Français Croix Blanche de Beinheim organise une formation PSC1 à Beinheim du **24 au 27 octobre de 19H à 22H** (vacances de la Toussaint).
Cette formation est ouverte à tous, à partir de 10 ans.
Vous voulez vous aussi vous former aux gestes qui sauvent ?
Alors inscrivez-vous sans attendre.

Contact pour vous inscrire ou vous renseigner : Marie-Thérèse Koch

- téléphone : 03.88.86.22.94
- courriel : mt.koch@orange.fr

L' Association Théâtrale LARC Beinheim

vous invite cordialement

Vendredi 21 Octobre 2016

Salle Polyvalente de Beinheim **(Salle Sicurani)**

à 19H30

en compagnie des Semeurs d'Etoiles, Association crée par le Père Denis LEDOGAR.

Le travail de l'association Semeurs d'Etoiles sera présenté.

Aux souffrances physiques et morales des enfants et des malades hospitalisés se greffent, pour les plus démunis, les plus fragiles, une détresse financière inacceptable. Les dons permettent de répondre aux sollicitations de plus en plus nombreuses et d'être toujours plus présents aux côtés des enfants hospitalisés et de leur famille.

Notre association soutient chaque année une bonne cause et à cette occasion va remettre un chèque au profit des enfants malades.

La soirée se clôturera par un moment convivial autour d'un café-gâteau dont le bénéfice sera également reversé.

Un plateau sera mis à disposition pour ceux qui désirent faire un don en faveur des " Semeurs d'étoiles ".

D' avance un grand merci et nous comptons sur votre soutien.

ENDURO JEUNES

Du vendredi 28 à partir de 14h

au dimanche 30 Octobre à 12h

Etang de la chapelle à BEINHEIM

Restauration & buvette sur place (gratuite pour les pêcheurs)

Inscriptions : Mickael BEYER 06.83.72.04.09 ou Sébastien MEYER 06.88.64.34.95

Ouverture étang de la Sauer

Dimanche 16 octobre : ouvert

Dimanche 23 octobre : fermé

Dimanche 30 octobre : ouvert

Kaesselfleich 2016

Dessert + Café

Prix : 12€

Où :

Club House Pêche de Beinheim

Quand :

Samedi midi 05 Novembre

Réservations au : 03 88 86 23 87 / 06 62 34 33 52

Association "Beinheim en Fête"

Regroupement des Associations de Beinheim

vous propose

Soirée Dansante Kirwesamsda

Animée par l'orchestre : **ARC EN CIEL**

Samedi
15
Octobre
2016

A partir de 18h00
Salle Polyvalente de Beinheim

Repas :

Rossbif - salade de pommes de terre (10 €)

Possibilité de réserver au 06.07.21.48.29. ou 06.82.47.09.31.

Knacks - Frites

Pâtisseries

IPN

MESSTI
16 octobre 2016

Soyez les bienvenus
à la salle polyvalente
de Beinheim
à partir de 15 h 00,
entrée gratuite !

Herzlich Willkommen
in der Festhalle,
ab 15 h 00,
Eintritt frei!

Tartes flambées
Knacks – Frites
Café/Gateaux
Buvette

Orchestre d'Harmonie de Beinheim

Orchestre d'Harmonie
Beinheim

Ambiance
musicale et
dansante par
l'**Orchestre**
Pêche d'Enfer

LA SOCIETE SPORTIVE DE BEINHEIM

Vous propose pour le

Messti 2016

Lundi le 17 octobre

« Kirwemonda »

Animé par Pêche d'Enfer

Restauration assurée toute la journée!

Bienvenue à tous, à la salle polyvalente!

Herzlich Willkommen in der Festhalle!!

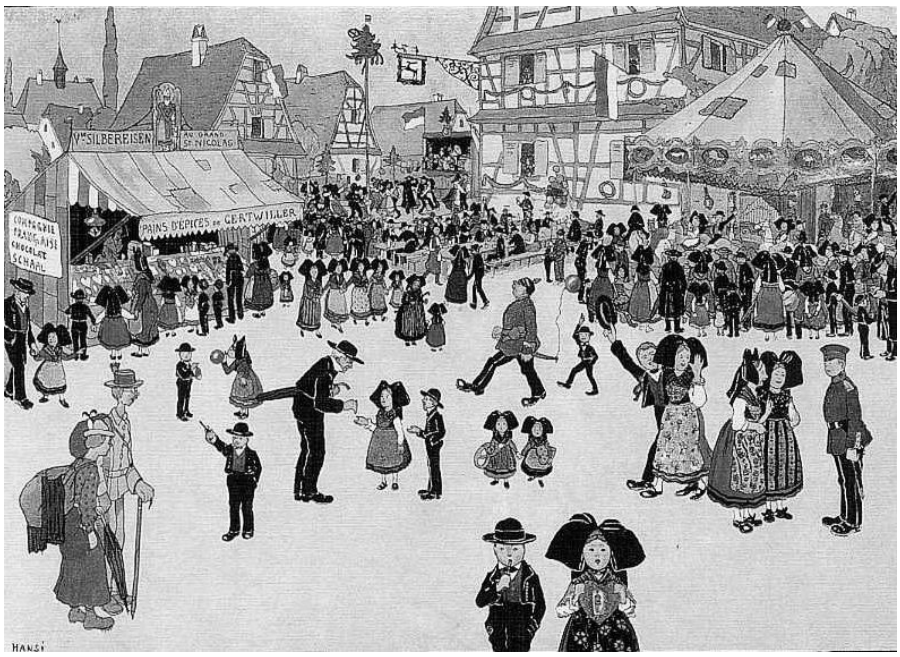

<u>Midi</u> : Bouchées à la reine avec nouilles 10 €

<u>Soir</u> : Poulet, frites, salade (Paradis des Poules)

<u>Toute la journée</u> : Knacks / frites

ACTION KUTU

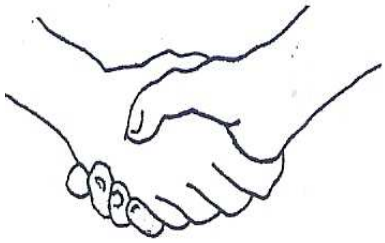

« journée-choucroute » le 23 octobre

à la salle polyvalente !

Tarifs repas : adultes **15 €**

enfants de 10 à 16 ans **8 €**

(moins de 10 ans **gratuit**)

Veuillez réserver vos cartes-repas auprès de :

Maurice et Cathy Wagner (03 88 86 31 88)

Francis et Béatrice Rapp (03 88 86 22 82)

Jean-Louis et Véronique Strasser (03 88 53 03 85)

Klaus et Marie Wiedenberg (03 88 53 04 72)

Comme toujours, nous vous accueillerons avec grand plaisir pour continuer à soutenir la population de Kutu!

Am 23. Oktober wird zu Mittag in der Mehrzweckhalle unser traditionelles elsässisches Sauerkraut zugunsten der kongolesischen Gemeinde „Kutu“ serviert. Karten müssen im Voraus gekauft werden. Wenden Sie sich bitte an eine der oben genannten Telefonnummer!

BADONA CLUB MARCHES POPULAIRES

DIMANCHE 16 OCTOBRE	**SOUFFLENHEIM**	Départ de 8h à 14h au stade municipal - football club. Parcours adapté ainsi que 10 et 20 km.
DIMANCHE 16 OCTOBRE	**BAERENTHAL (57)**	Départ de 7h à 14h à la salle « Ramstein Plage » Parcours adapté ainsi que 10 et 20 km.

SOCIETE SPORTIVE DE BEINHEIM - MATCHS

DIMANCHE 16 OCTOBRE	**CHAMPIONNAT** 10h MOTHERN III - BEINHEIM III 10h BEINHEIM II - MOTHERN II 15h OBERHOFFEN - BEINHEIM

Ramassage de vieux papiers ...

Les Secouristes Croix Blanche de Beinheim organisent une collecte de vieux papier/cartons le **SAMEDI 12 NOVEMBRE** à partir de 9h. Si vous souhaitez, comme nous l'espérons, participer à cette opération, vous pouvez :

- Soit déposer vos vieux papiers/cartons en paquets en évidence devant votre domicile pour le ramassage du 12 novembre ;
- Soit directement dans la benne entreposée **sur le parking à la salle polyvalente**, **du jeudi 10 novembre en fin d'après midi au lundi matin 14 novembre.**

Merci d'avance pour votre adhésion à cette opération !!

exposition avicole '16

5 & 6 nov.

Salon nature • Gastronomie

BEINHEIM • SALLE POLYVALENTE

Stands : Arboriculture - Fruits et Légumes - Apiculture - Protection des oiseaux - Nichoirs et Mangeoires – Paradis des Poules – Sautter Pom'Or – Stands déco – Confrérie de la Poule au Pot et du Coq au Riesling

Invité d'honneur

Kimalane : association de médiation animale

Animation culinaire

Club Cuisine de Wissembourg et Confrérie de la Poule au Pot et du Coq au Riesling

Plus de 250 animaux de Basse-Cour

Samedi 5 novembre

14h Ouverture

18h Inauguration officielle

19h30 Repas
Tartes flambées à volonté : 10€
En continu gâteaux

20 h Dîner dansant
Animé par »Jonny » (J.M Moser)

Dimanche 6 novembre

10h Ouverture

12h Repas
Pot au feu : 14€
En continu gâteau, frites, knacks

15h Animation pour les enfants par l'association Kimalane (gratuit)

16h Animation culinaire

ENTREE LIBRE

AVICULTURE
protection des oiseaux BEINHEIM & ENVIRONS

Samedi de 14h à 22h – dimanche de 10h à 20h
contacts : Patrice 03 88 86 20 14 – Elisabeth : 06 36 92 77 59 – Caroline : 06 36 91 96 40

MISSION SERVICE CIVIQUE
Participer au développement culturel en milieu rural
Novembre 2016 – Juillet 2017

Contexte :
Par essence, l'association "Sur les Sentiers du Théâtre" s'adresse à tous et pour tous : enfants, familles, élèves, professeurs, élus, habitants. Elle défend l'ouverture culturel, l'épanouissement individuel, la réduction des inégalités sociales par la démocratisation culturelle, l'ouverture d'esprit, la découverte, l'émancipation individuelle par l'affinement de notre capacité d'analyse et d'argumentation.

La mission se réalisera, dans le respect des objectifs de l'association :
- promouvoir et développer la diffusion de spectacle vivant,
- favoriser les échanges entre amateurs et professionnels,
- sensibiliser les publics au spectacle vivant,
- encourager les initiatives locales,
- œuvrer pour la réduction des inégalités sociales à travers le spectacle vivant.

Le but de la mission sera donc de sensibiliser les publics en milieu rural à la culture artistique.

Descriptif de la mission :
Dans un premier temps, le volontaire prendra connaissance des projets culturels de l'association, du projet associatif et des actions mises en œuvre.
- Le volontaire construira, avec les salariés, les compagnies artistiques partenaires et les bénévoles, des projets (spectacles, ateliers…) afin d'élaborer le programme culturel à venir.
- Le volontaire travaillera à la sensibilisation culturelle et à la valorisation des spectacles notamment par la promotion des actions auprès des établissements scolaires, des collectivités territoriales, des associations…
- En fonction de ses compétences et des ses envies, le volontaire interviendra avec les bénévoles à la mise en place d'actions (théâtre, marionnettes, clown, danse, arts plastiques, vidéo…) auprès des écoles , des collèges ou auprès des ACM.

Savoir-être, intérêts ou motivation souhaités :
- Etre motivé, curieux, débrouillard, intéressé par le milieu artistique, avoir le sens de l'écoute, être capable de travailler en binôme et/ou en équipe. Savoir lire et écrire

Les plus :
- Être à l'aise à l'oral, au téléphone, devant un public, ou avec des responsables d'association.
- Être organisé(e) / savoir s'organiser (son temps, son travail, prioriser)
- Apprécier le monde du spectacle vivant et/ou culturel et/ou associatif.

Contact et informations :
Camille LAURENT, 03.88.72.09.83, sentiers.contact@gmail.com

Sur les Sentiers du Théâtre

Association Sur les Sentiers du Théâtre
3 rue principale – 67930 Beinheim
www.surlessentiersdutheatre.com

Hexe Stub

+33 972 8378 60

12 Route du Rhin - Beinheim

Sandwich
Pizza
Tarte Flambée
Schnitzel
Bratwurst
Salade...

Tous les repas sont également à emporter - alles auch zum mitnehmen!

Powerd by **CREATION4YOU**
Webdesign, Werbung, Logo, Flyer, Print, Schaufensterwerbung, KFZ Beschriftung

CREATION4YOU
me@creation4you.net
+33 768 10 14 98

12 Route du Rhin - Beinheim

Casa Modena

Carrelage - Exposition

Carrelage et pierre naturelle
Expostition, Conseils
Vente et pose

Fliesen und Naturstein
Ausstellung, Beratung
Verkauf & Verlegung

Piscine naturelle
Premium Pool Partner 2016

Horticulture et paysagiste
Construction de piscine

Garten- und Landschaftsbau
Naturpools
Poolbau

+33 768 340588
www.casa-modena.fr

Petites annonces :

- **A louer maison individuelle** à Beinheim 12 rue saint Louis à partir de novembre 2016 130 m². 5 pièces, cuisine équipée, 2 salles de bain, une buanderie et 2 boxes de garage. Maison isolée avec chauffage au gaz. Non sérieux s'abstenir. Tél 03.88.86.57.70
- **Donne fumier de cheval** gratuitement. Veuillez vous adresser à Monsieur PHILIPPS Jean-Jacques. Téléphone : 03.88.86.42.06
- **Verkaufe Winterreifen** Michelin M + S, 175/65 R15 84T, gebraucht 4-5 mm Profil, montiert auf 4-Loch Alu Felge. Preis VHB 220,-. Telefon 03.88.53.33.14 oder 0049.170.9905913
- **Vends pneus hiver** Michelin d'occasion M + S, 175/65 R15 84T, montés sur jantes alu 4 trous. Prix 220 € à négocier. Tél. 03.88.53.33.14 ou 0049.170.9905913
- **Vend appart. 3p 75m2** + terrasse couverte 17m2 + 2 parkings + box. Dispo 31.12.2016. 134.000 €. Tél. 06.63.56.88.85
- **Particulier cherche terrain** pour caravane du 30 octobre au 18 décembre afin de se rapprocher de son lieu de travail. Prêt à payer un loyer (dispose d'un compteur électrique pour payer l'électricité). Tél. 07.82.50.73.72 (si pas de réponse merci de laisser un message).

VACANCES SCOLAIRES :

Du mercredi 19 octobre au jeudi 03 novembre.

Bonnes vacances à tous !

B E I N H E I M

19A rue principale - 67930 BEINHEIM

téléphone 03.88.53.04.04
télécopie 03.88.86.38.70

messagerie : mairie.de.beinheim@wanadoo.fr

retrouvez-nous sur le site www.beinheim.fr

Bulletin d'Information Municipal imprimé par nos soins -
Dépôt légal – rédaction et mise en page Mairie de Beinheim, parution hebdomadaire.