25 octobre 2019

# Bulletin Municipal

COMMUNE DE BEINHEIM

Année 2019, N°37

Dans ce numéro :


| | |
|---|---|
| Actualités MAIRIE | 1 à 4 |
| Maison des Aînés | 6 à 8 |
| Associations | 9 à 17 |
| Pharmacie de garde | 3 |
| Petites annonces | 20 |
| Commerces | 18 et 19 |
| Offre d'emploi | 5 |


## Naissance

Est né à Haguenau le 12 octobre 2019

**Tim ZIMMERMANN**

Fils de Pierre ZIMMERMANN et Mélanie KRAEMER

**Toutes nos félicitations aux heureux parents !**

## Décès

Le 18 octobre à Beinheim

**Madame Blanche JOERGER, à l'âge de 94 ans**

Nos sincères condoléances à la famille.

## Changement d'heure

**Horaire d'hiver ce dimanche 27 octobre.**

La montre sera retardée d'une heure : à 3h, il sera 2 h.

## Information publication du bulletin municipal

Le délai de remise des annonces pour le prochain bulletin du 01 novembre est avancé au mardi 29 octobre à 12h.

## Le conciliateur
## *La conciliation, une alternative au procès*

Une permanence du conciliateur de justice est assurée le 3ème jeudi de chaque mois à la mairie de Beinheim de 9h à 12h. Les rendez-vous sont à prendre au secrétariat de la mairie au 03.88.53.04.04.

Le conciliateur de justice tient sa prochaine permanence à la mairie de Beinheim **le jeudi 21 novembre de 9h à 12h** sur rendez-vous .

### Qu'est-ce que la conciliation ?

C'est une évolution de la justice vers un monde apaisé. La conciliation est un mode de règlement amiable de litiges de la vie quotidienne.
Elle peut intervenir en dehors de tout procès ou devant un juge ou encore être déléguée à un conciliateur de justice. Le recours à la conciliation de justice est un moyen simple, rapide et gratuit de venir à bout d'un conflit en obtenant un accord amiable (constat d'accord signé) sans procès.
A noter que le processus de conciliation existe depuis 40 ans (1978) et qu'à compter de 2016, la loi du 18 novembre instaure une conciliation préalable et obligatoire pour tous les litiges de moins de 4000 €.

### Quels conflits et quels champs d'action ?

- relations entre locataires et bailleurs
- litiges de la consommation
- problèmes de copropriété
- litiges entre commerçants
- ltiges entre personnes
- litiges et troubles du voisinage

## Qu'est-ce qu'un conciliateur de justice ?

Le conciliateur de justice est un auxiliaire de justice, assermenté et bénévole qui est nommé par ordonnance du premier Président de la Cour d'Appel et après avis du Procureur Général.

## Comment saisir le conciliateur de justice ?

Il est saisi de la propre initiative d'une des parties. Il peut aussi être saisi par un juge dans le cadre d'une conciliation déléguée. Une prise de rendez-vous est dans tous les cas nécessaires.

## Quelques indications complémentaires

Le conciliateur de justice est en relation régulière avec les services des mairies du secteur, les assistants sociaux, la gendarmerie et la police. La conciliation connaît un succès grandissant, elle constitue un mode alternatif de résolution des litiges.

| Réunion du Conseil Municipal | Gemeinderatsitzung |
|---|---|
| Mardi le 29 octobre à 19h30 | Dienstag den 29. Oktober um 19.30 Uhr |

## Urgences médicales

Pour connaître la pharmacie de garde la plus proche du lieu de résidence **composer le 3237**

**Jusqu'à minuit :** pour joindre le médecin de garde, composer le **03.69.55.33.33.**

En cas d'urgence ou **après minuit** faire le **15 (SAMU).**

PROJECTION-CONFERENCE

# « La forêt du Rhin et le Ried au cœur des hommes »

Un film du Dr Pierre Schmidt

Avec la participation de François Steimer

Jeudi 07 novembre à 19h30

Salle Sicurani (salle polyvalente/Beinheim)

A travers les images du **Dr Pierre Schmidt**, découvrez l'incroyable biodiversité de la forêt rhénane et ses paysages enchanteurs.

**François STEIMER**, naturaliste passionné, nous guidera lors de cette immersion bucolique tout en nous sensibilisant à l'importance de la préservation de ce patrimoine remarquable.

***Pour tous, dès 15 ans. Gratuit. Réservation conseillée. Durée : 2h***

Mairie de Beinheim : 03.88.53.04.04 ou mairie.de.beinheim@wanadoo.fr

SUR LES SENTIERS DU THEATRE

2019 SAISON 2020

# MISSION SERVICE CIVIQUE

## FAIRE VIVRE LA CULTURE SUR UN TERRITOIRE RURAL

NOVEMBRE 2019 – JUILLET 2020

---

Depuis 2004, l'association Sur les Sentiers du Théâtre organise des saisons culturelles ainsi que des actions culturelles sur un territoire rural (Communauté de Communes de la Plaine du Rhin). Elle défend l'ouverture culturelle et la découverte artistique autour de trois axes :

- la programmation de spectacles en itinérance
- les actions d'éducation artistique et culturelle pour la jeunesse
- les ateliers de pratique artistique pour tous les âges

## LES MISSIONS :

Le/la volontaire, aura pour mission de :
- Participer à l'organisation des manifestations,
- Accompagner les salariés dans la mise en œuvre des projets de sensibilisation culturelle,
- Contribuer à faire connaître les actions de l'association,
- Participer à l'élaboration de supports de communication permettant le rayonnement de l'association sur le territoire, notamment en valorisant les actions auprès des publics et des partenaires locaux.

Au cours de sa mission, le/la volontaire sera amené.e à rencontrer différents partenaires et associations, des artistes et des techniciens du spectacle. Le/la volontaire pourra assister à de nombreux spectacles et, s'il/elle le souhaite, pratiquer du théâtre.

Le service civique offre la possibilité de bénéficier **des formations** suivantes :
- Formation civique et citoyenne
- Formation PSC1 (sauf si vous le possédez déjà).

## INFORMATIONS PRATIQUES

La mission aura lieu en grande partie dans les locaux de l'association au 3 rue principale, 67930 BEINHEIM.

**Durée de la mission :** 18 novembre 2019 au 18 juillet 2020 / 24h par semaine (env. 3 jours et demi, les horaires sont variables d'une semaine sur l'autre et peuvent inclure un temps de présence le soir et weekend).

**Indemnité** de 580,55€/mois.

## CONTACT

Vous pouvez faire parvenir votre candidature à Sylvain VOGEL, président de l'association Sur les Sentiers du Théâtre sentiers.contact@gmail.com - 03 88 72 09 83 / 06 22 19 58 63

## INFORMATIONS COMPLEMENTAIRES

https://www.service-civique.gouv.fr/
http://www.surlessentiersdutheatre.com/

Association Sur les Sentiers du Théâtre – 3 rue principale 67930 BEINHEIM
sentiers.contact@gmail.com – www.surlessentiersdutheatre.com
06 22 19 58 63 – 03 88 72 09 83

# à la maison des Aînés

**Fermeture Maison des Aînés**

La Maison des Aînés sera fermée pour congés du lundi 28 octobre au vendredi 01 novembre.

Réouverture le lundi 4 novembre à 9h.

**Répétition conte de Noël :**

| | |
|---|---|
| Lundi 28 octobre | 14h Salle polyvalente |
| Mercredi 30 octobre | 14h Maison des Aînés |

La Maison des Aînés organise un bus pour participer au concert à la Cathédrale de Strasbourg (voir affiche)

Départ 18h30 le 02 novembre, retour vers 23h30.

Tarif 10 € (possibilité de tarif dégressif suivant le nombre de participants).

Ouvert à tous, date limite d'inscription 25 octobre.

12 rue du presbytère
Tél. 03.88.86.36.56

# CONCERTS PRESTIGIEUX

*de plus de 200 choristes et instrumentistes*

## Dimanche 27 octobre 2019

**à 17 h à l'église Saint Michel de Soufflenheim**

*Concert gratuit - Plateau au profit de la restauration de l'orgue de Soufflenheim et de l'aumônerie catholique du CHDB*

## Samedi 2 novembre 2019

**à 20 h à la Cathédrale de Strasbourg**

*Concert gratuit - Plateau au profit de l'aumônerie catholique du CHDB*

Évènement organisé par l'aumônerie catholique du CHDB

CENTRE HOSPITALIER DEPARTEMENTAL BISCHWILLER

Ville de Soufflenheim

Chœur de la Zorn Geudertheim

PASTORALE SANTÉ

CATHEDRALE NOTRE DAME

Le Chœur de l'Ill

Voir-Si, Voir-Là

Crédit Mutuel Pays de La Céramique

## Habits de couleur pour arbres frileux !!

## Brìng Fàrwe ìn diner Wìnter !!

C'est l'automne… et comme chaque année en cette saison, nos arbres perdent leur feuillage protecteur. L'hiver, ils se retrouvent nus et dépourvus de toute couverture. Alors pour leur amener un peu de chaleur et de gaîté cette année, une idée a surgi :

***Et si vous tricotiez des écharpes pour les arbres de notre village ?***
***Un wenn ìhr rùnd ùm d'Baam Strìcke dehde ?***

Pour les accros des aiguilles, ou les novices du bas de laine, l'opération est ouverte à tous.
Tricotez, crochetez chez vous ou ensemble à la Maison des Aînés. Une maille à l'envers, une maille à l'endroit, des petits carrés, des rectangles, un mètre ou deux, pourquoi pas dix, du bleu, du rouge, du jaune, de toutes les couleurs, en long, en large (pas trop), tout est permis.

Si vous êtes motivés, prenez contact avec Marie-Pierre à la Maison des Aînés au 03 88 86 36 56

L'habillage se fera **le 4 décembre 2019 à 15h30** devant la mairie.

A l'issu de l'habillage, promenade aux lampions vers la Maison des Aînés, accompagnée par St Nicolas.
Boissons, Maennele et chocolat chaud offerts.

A l'initiative de la crèche des cigogneaux et de la Maison des Aînés.

# Journée d'Information Transfrontalière INFOBEST PAMINA le 5 novembre 2019 à Lauterbourg

La prochaine journée d'information transfrontalière de l'INFOBEST PAMINA se tiendra le **mardi 5 novembre 2019** dans les locaux de l'INFOBEST PAMINA à Lauterbourg.

Seront présents les représentants des caisses de retraite allemandes (DRV) et françaises (CARSAT), de l'agence pour l'emploi allemande (Agentur für Arbeit), de la Caisse d'Allocations Familiales du Bas-Rhin, de la Familienkasse d´Offenburg, de la CPAM et de la caisse d'assurance maladie allemande AOK ainsi que du Centre des Impôts allemand (Finanzamt).

**La NOUVEAUTE pour cette journée sera la présence de l'administration fiscale française qui pourra répondre à toutes vos questions en matière de fiscalité internationale.**

La consultation se fait sous forme d'entretien individuel et peut se tenir en français ou en allemand.

**Une prise de rendez-vous est obligatoire au 03 68 33 88 00 ou par E-Mail à infobest@eurodistrict-pamina.eu**

**La date limite d'inscription est fixée au 31 octobre 2019.**

**INFOBEST PAMINA**

**2 rue du Gal Mittelhauser**

**67630 LAUTERBOURG**

## BADONA CLUB MARCHES POPULAIRES

| | | |
|---|---|---|
| **SAMEDI 26 OCTOBRE** | **REICHSTETT (67)**<br>**Marche Halloween**<br>**Marche de nuit** | Départ au complexe sportif de 14h à 19h. Parcours adapté ainsi que 10 km. |
| **DIMANCHE 27 OCTOBRE** | **SCHIRRHEIN / SCHIRRHOFFEN (67)** | Départ à la salle polyvalente de SCHIRRHEIN de 7h à 14h pour le parcours adapté et le 10 km. |

## SOCIETE SPORTIVE DE BEINHEIM - MATCHS

| | |
|---|---|
| **DIMANCHE 27 OCTOBRE** | **Championnat**<br>10h Seltz III - Beinheim II<br>15h Kilstett - Beinheim |

**SAMEDI LE 09 NOVEMBRE A 12 H (Club House Foot)**

**Cochonaille - dessert - café (12€)**

Réservation chez :

M. Patrick KLEIN 03.88.86.24.79

# ESPACE JEUNES DE BEINHEIM

**Ouvertures novembre 2019 :**

Les mercredis 13,20 et 27 novembre de 14h à 18h

**Au programme : jeux vidéo, jeux de société, ateliers créatifs …**

Rue du presbytère au sous-sol de la crèche.

Contact : Caroline DEUBEL 06.30.71.51.86

Animations GRATUITES ET SANS INSCRIPTIONS pour les jeunes de 10 à 17 ans !!!

UNIVERSITÉ POPULAIRE EUROPÉENNE
BISCHWILLER

## propose géobiologie ou le sourcier moderne

"Partez à la découverte des techniques du sourcier, des vibrations invisibles qui nous influencent. Apprenez à maîtriser le pendule, les outils du géobiologue, à développer votre ressenti. En plus de la théorie, la pratique nous permettra d'être plus à l'écoute du monde qui nous entoure."

**10 séances, les jeudis**
**de 19h30 à 21h00**
07-14-21-28/11, 05-12-19/12/2019
09-16-23/01/2020

***Rens* : 06 86 98 14 62**
***up.bischwiller@gmail.com***
***Université Populaire Européenne***

**Le Relais Assistants Maternels de la Plaine du Rhin**
**vous convie**

# Atelier ça roule !

Activités motrices, parachute géant et objets insolites qui roulent
Pour les tout petits : tapis et jeux adpatés

## Jeudi 31 octobre de 9h00 à 11h30

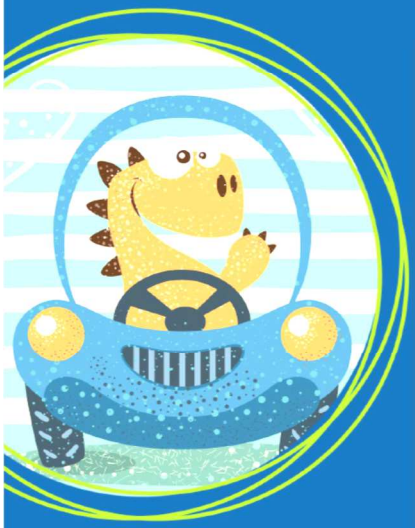

## Participation

Apportez un à deux objets qui roulent !
Soyez imaginatifs !
Facultatif : apportez un goûter et une boisson pour vos enfants
**Important** : pensez aux mouchoirs et au change
**GRATUIT**

*Merci de prévoir des chaussons pour les enfants, et des vêtements souples pour davantage de confort*
*Un plan de change sera disponible ainsi que des sur chaussures pour les adultes*

## Inscriptions

Inscriptions obligatoires avant le 28 octobre par SMS au 06.31.29.18.76

**Places limitées à 30 participants**

**Salle polyvalente - 51 route du Rhin - 67470 Mothern**

Création graphique : ALEF - Service communication | Crédits : Freepik & Pixabay | Ne pas jeter sur la voie publique

Relais d'assistants maternels de la Plaine du Rhin
ram.plainedurhin@alef.asso.fr
06.31.29.18.76

# Responsable d'une association, vous souhaitez que vos manifestations soient plus éco-responsables ?

La communauté de communes de la Plaine du Rhin, en partenariat avec l'association Eco-manifestations Alsace, vous invite à une **réunion d'information et d'échanges** :

**Le vendredi 15 novembre 2019**
**à 19 h 30**
au centre socioculturel de
67470 BUHL

Engagez-vous dans une démarche de développement durable !

Attention, nombre de places limité : merci de vous inscrire auprès de l'accueil de la communauté de communes au 03.88.53.08.20 ou contact@cc-plaine-rhin.fr

Communauté de communes de la Plaine du Rhin – 3 rue Principale, 67930 BEINHEIM

# exposition avicole '19

**2 & 3 nov.**

Salon nature • Gastronomie

## BEINHEIM • SALLE POLYVALENTE

Stands : Arboriculture - Apiculture - Protection des oiseaux : Nichoirs et Mangeoires – Paradis des Poules – Sautter Pom'Or – Stands déco – peintre animalier

**40ème anniversaire de la Société d'Aviculture Beinheim**
**Et Exposition du Groupement de Wissembourg**

**Repas sur réservation**
**Cartes en pré-vente**

### Samedi 2 novembre

**14h** Ouverture

**18h** Inauguration officielle

**19h30** Repas sur réservation : **Coq au riesling et accompagnement + dessert : 16€**

**21h** Chapitre de la « Confrérie de la Poule au Pot et du Coq au riesling »

**21h30** : soirée dansant animée par Tony Fernand et Christelle

### Dimanche 3 novembre

**10h** Ouverture

**12h30** Repas sur réservation
**Pot au feu + café : 15€**

**16h** Tombola

**18h** fin de la manifestation

*Samedi et dimanche :*
*gâteaux, knacks, frites en continu*

**ENTREE LIBRE**

AVICULTURE
protection des oiseaux BEINHEIM & ENVIRONS

Samedi de 14h à 24h – dimanche de 10h à 18h
contacts : Laurent 06 77 31 83 65 – Elisabeth : 06 36 92 77 59 – Caroline : 06 36 91 96 40

AVICULTURE
protection des oiseaux BEINHEIM & ENVIRONS

Lors du 40ème anniversaire du Syndicat Aviculture Beinheim, SAMEDI 2 novembre, à partir de 17 H, venez à la rencontre de **Jean-Jacques BASTIAN (Söjfiessel von Brischdorf)**, auteur de l'humour alsacien, avec Witz, dans les DNA (tous les 15 jours) dédicace possible.

## PLANNING DES MESSES DU 25 OCTOBRE AU 16 NOVEMBRE 2019

Vendredi le 25 octobre 2019 à 18h30 : Prière du Rosaire suivi de la Sainte Messe à 19h
Dimanche le 27 octobre 2019 à 10h30 : Sainte Messe
**Vendredi le 1er novembre 2019 *« Fête de la Toussaint »* à 9h15 : Sainte Messe pour les défunts Eugénie (1er anniversaire) et André BENDER, pour tous les défunts de nos familles et pour les défunts de l'année écoulée (depuis la Fête de la Toussaint 2018)**
Samedi le 02 novembre 2019 : Sainte Messe pour la défunte Cathie GRAMFORT et pour les défunts Roland HUCK, Denis SCHLAUDECKER, Réjane AMELOOT et Michèle LODEL (de la part de la Classe 1951)
Vendredi le 08 novembre 2019 à 19h : Sainte Messe
Samedi le 09 novembre 2019 : Pas de messe à Beinheim – Sainte Messe à 18h à Schaffhouse
Dimanche le 10 novembre 2019 : Pas de messe à Beinheim – Sainte Messe à 9h15 à Eberbach et à 10h15 à Seltz
Vendredi le 15 novembre 2019 : Pas de messe
Samedi le 16 novembre 2019 : Pas de messe à Beinheim – Sainte Messe à 18h à Niederroedern
Dimanche le 17 novembre 2019 : Pas de messe à Beinheim – Sainte Messe à 9h15 à Schaffhouse et à 10h30 à Eberbach
Vendredi le 22 novembre 2019 à 19h : Sainte Messe
**Samedi le 23 novembre 2019 *« Christ Roi de l'univers » - « Sainte Cécile » - « Sainte Barbe »* à 18h : Sainte Messe pour la défunte Cathie GRAMFORT (de la part de la Classe 1953-1954) et pour les choristes et les pompiers défunts**
Vendredi le 29 novembre 2019 à 19h : Sainte Messe

**Tilt accueille les enfants se préparant au 1er pardon ou à la première communion Dimanche 27 octobre à 10h15 au presbytère de Beinheim**

Smart TV - LED 4K UHD 60"

Séjour de 3 jours pour
2 personnes en Europe

Séjour à Europa Park

Trottinette électrique

Ordinateur convertible HP

Smartphone Asus

Plancha à gaz

Entrées à Europapark

Un pack Karcher

Cartes Cadeaux

Et de nombreux autres lots

# Orchestre Harmonie Beinheim

Orchestre d'Harmonie Beinheim

## SAMEDI
## 16 novembre 2019
## à 20 h
## Salle Polyvalente Beinheim

Petite restauration
cartons de jeu disponibles
Information aux débutants

le carton : 4 euros
les 5 cartons : 15 euros
Lotokardel : 4 euros
les 3 : 10 euros

Ouverture de la salle et vente
des cartons dès 19 h 00

Renseignements / réservations :
06 79 58 42 45
ohbeinheim@gmail.com

Nota: L'introduction de boissons alcoolisées est interdite dans la salle

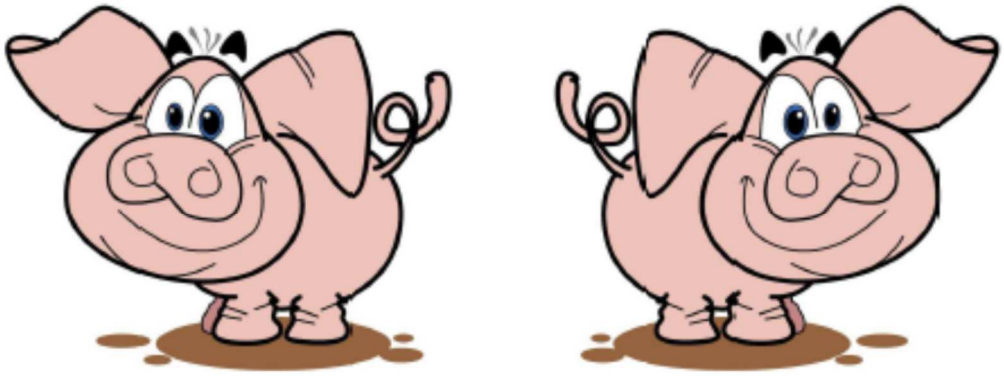

LE TRAINING CLUB CANIN DE BEINHEIM
VOUS INVITE À SON TRADITIONNEL

# KESSELFLEISCH

À L'ANCIENNE

## le Samedi 30 novembre 2019

à partir de 11h30
au Club-House, rue du Foyer à Beinheim

## Prix : 12 euros

(Kesselfleich – café – dessert)

A la fin du repas, possibilité d'acheter des Buerelawerwurst

Réservations pour le repas souhaitées avant le **23 novembre 2019**
**Burger Joël au 06.30.93.38.66**

# Restaurant le Caveau du GAENTZEBRINNEL

## DAMPFNUDLE
## Vendredi 8 Novembre
## midi et soir

## POT-AU-FEU,légumes oubliés,Riewele soupe à volonté
## Samedi 9 Novembre
## Dimanche 10 Novembre

**uniquement sur réservation**
**03,88,90,95,04**

**Nous vous informons que cette année l'équipe du Gaentzebrinnel vous accueille pour le**

# réveillon du Nouvel An 2019

avec animation musicale

**Le menu sera communiqué ultérieurement**
**Vous pouvez déjà réserver vos places**

SALLE POLYVALENTE DE BEINHEIM
Ouverture des portes à 19H

31
DEC

# Festival de Beinheim

## MENU DE FÊTE

*Amuz'Pizz*

*Cylindre de foie gras mi-cuit au coing*
*gelée de Gewurtzraminer VT*
*brioche d'épices toastée*

*Pause gourmande*

*Dos de Cabillaud en croûte de chorizo*
*sauce safranée, purée de potimarron*
*et tuile d'herbes*

*Croustillant d'Alsace sur lit frisé,*
*vinaigrette au cumin*

*Dampfnuedle en fête*

**Animation musicale**
**assurée par DJ DJÉ**
**(Dimension DJ Strasbourg)**

**65 € Adulte**
**35 € Enfant**
**Hors boissons**

**Formule incluant :**
**cocktail de bienvenue,**
**café et soupe à l'oignon**

**...et autres surprises !**

**Toutes les nouveautés**
**sur Facebook :-)**

SUR RÉSERVATION UNIQUEMENT
03 88 86 33 06 / lapizzadebeinheim67@gmail.com

---

TALON DE RÉSERVATION

Nom et Prénom _____

Téléphone _____

Mail _____

PARTICIPANTS

| | |
|---|---|
| Adultes | x 65€ |
| Enfants | x 35€ |

Espèces ou chèque à libeller à l'ordre de la Pizza de Beinheim

## Petites annonces :

- **Cherche maison** (possibilité bi-famille) à louer ou acheter. Loyer maxi 900 € ou achat 230 000 € maxi. Tél. 0049.178.557.0488.
- **Urgent cherche étudiant (-e)** pour revoir et approfondir un cours de latin et histoire niveau 5ème pendant ces vacances scolaires. Tél. 06.82.87.29.45

- **Objets trouvés à la salle polyvalente pendant le messti** :
  - un parapluie enfant coloré
  - un parapluie adulte noir
  - une capuche de veste couleur kaki + fourrure
  - une broche avec des chevaux
  - un tour de cou noir

  **Merci de vous adresser au secrétariat de la mairie pendant les heures d'ouverture.**

**Horaires d'ouverture de la mairie**

Lundi et Mercredi de 9h à 12h

Mardi et Jeudi de 9h à 12h et de 16h à 18h

Vendredi de 9h à 12h et de 14h à 17h

**Horaires d'ouverture de la déchetterie**

Du mardi au samedi

De 9h à 11h45 et de 13h30 à 16h45

Tél. 06.15.76.87.08

BEINHEIM

19A rue principale - 67930 BEINHEIM

téléphone 03.88.53.04.04
télécopie 03.88.86.38.70

messagerie : mairie.de.beinheim@wanadoo.fr

retrouvez-nous sur le site www.beinheim.fr

Bulletin d'Information Municipal imprimé par nos soins -
Dépôt légal – rédaction et mise en page Mairie de Beinheim, parution hebdomadaire.