06 janvier 2023

Bulletin Municipal

COMMUNE DE BEINHEIM

Année 2023, N°01

Le Maire, les Adjoints, les Conseillers Municipaux et le personnel communal présentent leurs meilleurs vœux pour l'Année 2023 !

Der Bürgermeister, die Beigeordneten, die Gemeinderäte und das Gemeinde-personal wünschen ein glückliches und erfolgreiches Jahr 2023 !

Dans ce numéro :

Actualités MAIRIE	1 à 7
Maison des ainés	7
Pharmacie de garde	16
Associations	8 à 14
Petite Annonce	16
Commerce	15

Ramoneur

Le ramoneur a commencé sa tournée dans l'ancien village.

Les dates de passage sur rendez-vous seront communiquées en fin de tournée.

Battue de chasse

Une battue de chasse aura lieu samedi 07 janvier dans le lot 3 aux alentours de la déchèterie.

Pour votre sécurité, évitez de vous aventurer dans cette zone.

Naissance

Est née à Haguenau le 25 décembre 2022

Elsa ACKER FIERHELLER

Fille de Mickaël FIERHELLER et Marie ACKER

Toutes nos félicitations aux heureux parents !

Décès

Le 31 décembre 2022 à Haguenau

Madame Georgette SCHEHR à l'âge de 84 ans

Nos sincères condoléances à la famille.

Anniversaires

Le 07 janvier 2023

Madame Agnès ROESCH, 85 ans

******

Le 10 janvier 2023

Monsieur Jacques GROSSON, 85 ans

Nous leur souhaitons un joyeux anniversaire

Permanence conciliateur de justice

Le conciliateur de justice tient sa prochaine permanence à la mairie de Beinheim **le jeudi 19 janvier (complet) et le jeudi 16 février de 9h à 12h** sur rendez-vous.

Merci de prendre contact avec le secrétariat au 03.88.53.04.04.

Consentement à l'utilisation des données du registre d'état civil

La Commune doit obtenir votre autorisation afin d'utiliser les informations contenues dans le registre d'état civil, à d'autres fins que celles énoncées par la loi, suite à la règlementation concernant la protection des données personnelles.

Aussi, nous vous invitons à communiquer auprès du secrétariat de la mairie :

1. **Si vous ne souhaitez pas que figurent vos noms et prénoms dans la publication du bulletin municipal (mariages, naissances, anniversaires) ainsi que pour vos enfants mineurs.**
2. **Si vous ne souhaitez pas que l'on vous envoie les invitations pour participer, notamment, à la fête des aînés ou toute autre invitation (liste pour les fêtes de classes ...)**
3. **Si vous ne souhaitez pas que l'on vous envoie un courrier individuel lors de l'enregistrement au registre d'un événement particulier (par exemple, mariage, anniversaire, naissance ou décès).**

Conformément à la loi informatique et libertés du 6 janvier 1978, modifiée, vous disposez d'un droit d'accès, de rectification, de suppression, de limitation et d'opposition au traitement, ainsi que d'un droit de recours auprès de la CNIL.

Pour toute question relative à la protection des données, vous pouvez contacter le Délégué à la protection des données à l'adresse rgpd@cdg67.fr.

Merci de nous retourner votre réponse concernant ces autorisations que vous ne souhaitez pas accorder à la Commune concernant l'utilisation de vos données personnelles, directement en mairie, par voie postale ou par e-mail à l'adresse ***mairie@beinheim.fr***

Votre Collectivité européenne d'Alsace

Dotée d'un budget de 2,2 milliards d'euros, la Collectivité européenne d'Alsace, avec ses 80 conseillers d'Alsace et ses 6 500 agents dont 10 Conseillers d'Alsace et 468 agents sur le Territoire Nord Alsace (qui couvre les 5 cantons de Wissembourg, Reichshoffen, Haguenau, Bischwiller et Brumath) est au service de tous les Alsaciens, de tous âges, dans tous les domaines de leur vie.

Notre priorité est de délivrer un véritable Service public alsacien plus simple, plus efficace, plus proche de chacun, plus utile à tous. La CeA a ainsi été lauréate en 2022 d'un prix Territoria d'Or pour la simplification de ces courriers administratifs, car il est important que les citoyens comprennent les décisions qui les concernent. La CeA prend soin des plus fragiles, accompagne les jeunes vers une vie d'adulte autonome, engagé et responsable, investit pour une culture accessible à tous, entretient et modernise un réseau routier sûr et performant, s'engage dans la transition énergétique et les mobilités durables.

En 2022, nous avons sur notre canton de Wissembourg soutenus la réalisation de 37 km d'itinéraires cyclables à hauteur de 2,5 M€. Nous avons aussi versé 40,6 M€ de prestations individuelles sur l'ensemble du territoire Nord (APA, PCH, RSA).
Premier partenaire des communes, la CeA leur apporte soutien financier et l'expertise de son réseau d'ingénierie pour accompagner les projets structurants et dynamiser le potentiel des territoires d'Alsace. 88,24 M€ d'aides ont ainsi été versés à des partenaires publics et associatifs du territoire Nord en 2021.

Nous vous présentons nos meilleurs vœux pour la nouvelle année et restons à votre écoute pour vous accompagner dans l'amélioration de votre quotidien et de votre cadre de vie.

Stéphanie Kochert et Paul Heintz
Conseillers d'Alsace du canton de Wissembourg

« Mìr wìnsche Ihne àlles güete fìr's neje Johr ! »

Conception : Collectivité européenne d'Alsace / Novembre 2022 / Dessins : Yannick Lefrançois.

Contact : Collectivité européenne d'Alsace / Place du Quartier Blanc - 67964 Strasbourg Cedex 9
100 avenue d'Alsace - BP 20351 - 68006 COLMAR cedex / **www.alsace.eu**
Vos élus : paul.heintz.elu@alsace.eu / stephanie.kochert.elue@alsace.eu / Tél. 03 69 49 39 29

Arrivées et départs de la commune

Nous remercions les nouveaux arrivants de bien vouloir se déclarer en mairie. De même, les personnes quittant la commune sont priées de nous en informer afin de permettre la mise à jour du listing des habitants pour les ordures ménagères.

Nous remercions également les familles de nous informer si un de leur proche est placé en maison de retraite.

Les propriétaires de logements locatifs sont également priés de bien vouloir informer la mairie des arrivées et départs de leurs locataires.

Nous rappelons que pour être inscrit comme électeur dans la commune vous devez remplir un formulaire en mairie car l'inscription dans la commune n'équivaut pas à l'inscription sur la liste électorale. Ce sont 2 actes distincts.

L'inscription sur la liste électorale résulte d'un choix personnel et non d'une obligation, de ce fait elle n'est pas automatique.

INFOBEST PAMINA

La prochaine permanence de la caisse de retraite allemande (Deutsche Rentenversicherung) se tiendra le **Jeudi 09 février 2023 dans les locaux de l'INFOBEST PAMINA à Lauterbourg (**2, Rue du Général Mittelhauser – 67630 Lauterbourg)**.**

Les frontaliers souhaitant obtenir des informations sur leur retraite allemande auront la possibilité de s'entretenir avec un expert de la *DRV*. Les experts sont disponibles de 9h à 12h et de 13h30 à 15h30.

La prise de rendez-vous par téléphone (03 68 33 88 00), ou par mail (infobest@eurodistrict-pamina.eu**) auprès de l'INFOBEST PAMINA** est impérative.

TOUT COMPRENDRE SUR LE DÉLESTAGE : INFORMATION ET CONTACTS

En raison d'un déséquilibre de moyen de production et de consommation électrique, des tensions pourront apparaitre sur le réseau électrique.

INFO DÉLESTAGE
COMMENT ÊTRE INFORMÉ DES COUPURES ?

Retrouvez toutes les informations concernant la météo de l'électricité sur **monecowatt.fr**

J-3 — RTE annonce une vigilance renforcée aux autorités publiques et la possibilité de recourir au délestage

J-1 — 15h00, RTE annonce les départements concernés par le délestage.
A partir de 17h00 , Strasbourg Électricité Réseaux affiche les zones concernées par un délestage

J — Rendez vous sur info-delestage67.fr pour connaître les zones concernées par les délestages

www.info-delestage67.fr

INFO DÉLESTAGE
VOTRE RUE EST-ELLE CONCERNÉE ?

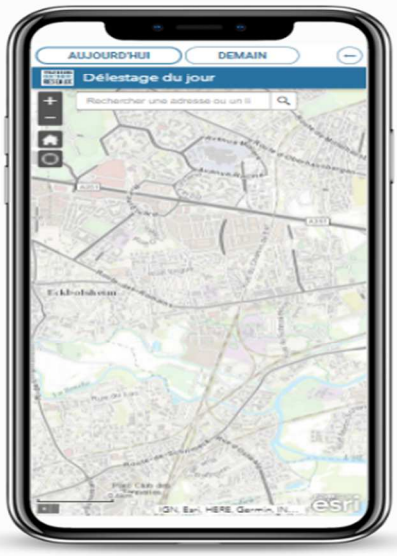

En cas d'alerte Ecowatt

Rendez-vous sur info-delestage67.fr

information mise à jour la veille à partir de 17h

STRASBOURG ELECTRICITE RESEAUX

INFO DÉLESTAGE

COMMENT SONT ORGANISÉES LES COUPURES ?

Des coupures d'environ 2 heures

Coupures des consommateurs à tour de rôle

Les usagers sensibles sont exemptés de coupures (hôpitaux, sécurité...)

Des coupures uniquement : entre 8h00 et 13h00 et entre 18h00 et 20h00

LE COURANT SERA RÉTABLI AUTOMATIQUEMENT À LA FIN DE LA PÉRIODE
IL N'EST PAS NÉCESSAIRE DE CONTACTER NOTRE SERVICE DÉPANNAGE

STRASBOURG ELECTRICITE RESEAUX

à la maison des Aînés

Lundi 09	9h30 Art plastique 12 €	14h Art du crochet 2,50 €
Mardi 10	Fermeture hebdomadaire	
Mercredi 11	9h30 Atelier manuel 2,50 €	14h Art plastique 12 €
Jeudi 12	10h Gym douce 2,50 €	14h Jeux / Chants 2,50 €
Vendredi 13	9h30 Art plastique 12 €	14h Bricolage 2,50 €

12 rue du presbytère Tél. 03.88.86.36.56

Accueils de Loisirs Sans Hébergement
3 – 11 ans – HIVER 2022

Inscriptions uniquement via le portail famille :
https://plaine-du-rhin.leportailfamille.fr

Début des inscriptions : 15 jours avant le début de chaque ALSH
Fin des inscriptions : 10 jours avant le début de chaque ALSH

Si vous n'avez pas de compte, merci d'appeler la/le directrice/eur référent de l'ALSH concerné.

Le dossier complet comprend :

- La fiche de souhaits (sauf si vous êtes déjà inscrits pour l'année 2022-2023)
- Le règlement de fonctionnement
- La fiche sanitaire de liaison
- Les copies des vaccins
- La RGPD
- L'assurance scolaire ou extra-scolaire
- L'attestation d'employeur des deux parents

LIEUX ET DATES

ALSH HIVER du 13 au 17.02.23	SELTZ – Les pieds sur terre LAUTERBOURG – Retour sur la Coupe du Monde et ses pays	AURELIA HAAR MELANIE DECK
ALSH HIVER du 20 au 24.02.23	MOTHERN – Carnaval à travers le monde BEINHEIM – Je voudrais un bonhomme de neige	MARIE ANDREU GREGORY LIBS

COORDONNEES

- **Marie ANDREU :** 06.42.17.84.43 – periscolaire.lauterbourg@fdmjc-alsace.fr
- **Aurélia HAAR :** 06.89.72.20.63 - periscolaire.niederroedern@fdmjc-alsace.fr
- **Mélanie DECK :** 06.32.44.88.24 - periscolaire.warschbach@fdmjc-alsace.fr
- **Gregory LIBS :** 06.82.58.84.48 - periscolaire.seltz@fdmjc-alsace.fr

Informations paroissiales

Samedi 07.01.2023 à 18H00 Sainte Messe à Kesseldorf

Dimanche 08.01.2023 à 09H15 Sainte Messe à Schaffhouse
à 10H30 Sainte Messe à Seltz

Vous avez été nombreux à nous soutenir, et nous voulons vous dire un grand MERCI pour les dons reçus, pour le financement du chauffage de notre église.

Nous vous souhaitons une bonne et heureuse année 2023.

Wir winsche eich e gutes neijes Johr, alles Beschte un hauptsächlich viel Gesundheit.

Le Conseil de Fabrique.

GRAND RENDEZ-VOUS INCONTOURNABLE :

DECOUVREZ L'ENSEMBLE DE LA PROGRAMMATION
DES ANIMATIONS ET SORTIES DURANT LE 1ER TRIMESTRE 2023
« LE PARC RHENAN EN HIVER »

Le programme d'animation « Le Parc Rhénan en hiver » sera reconduit durant le **1er trimestre 2023 pour sa 18ème édition**. C'est l'occasion de partir à la découverte du patrimoine culturel et naturel et de découvrir l'offre culturelle proposée de part et d'autre du Rhin, telles que concerts, expositions, représentations théâtrales, conférences, sorties guidées à thème, excursions, etc. Laissez-vous surprendre et séduire!

L'agenda des manifestations transfrontalières figure sur le site Internet de l'association PAMINA Rheinpark / Parc Rhénan « **www.parc-rhenan.org** » et s'affiche également sur un prospectus disponible à titre gratuit auprès des musées, mairies et offices de tourisme du Parc Rhénan PAMINA.

Pour obtenir plus d'informations, veuillez contacter le bureau d'information du Parc Rhénan PAMINA
Tél 00 49 7222 25509
Email:info@pamina-rhenpark.org

ROI DES QUILLEURS DE BEINHEIM.

Nous félicitons toutes les joueuses et tous les joueurs.
Voici les résultats du vendredi 30-12-2022

Classement féminin

1	**SCHOULER**	**Sandra**	**70**	**bois**
2	COURDAVAULT	Joceline	62	bois
3	MARIN	Cécile	61	bois
3	MARIN	Laurence	61	bois
5	KRAEMER	Mélanie	56	bois
6	BURGER	Sandrine	53	bois
7	SUTZ	Eva	51	bois
8	WEISS	Estelle	49	bois
9	STRIEBIG	Pauline	48	bois
10	BEUSHAUSEN	Klaudia	45	bois
10	KRAEMER	Anita	45	bois
12	MISCHLER	Julia	42	bois
13	CHRIST	Sabine	40	bois
13	HERR	Solange	40	bois
15	FRIEDMANN	Chloé	37	bois

Classement jeunes <14 ans

1	**STRIEBIG**	**Lucien**	**58**	**bois**
2	ZIMMERMANN	Léo	55	bois
3	KRAEMER	Milan	46	bois
4	DELGADO	Leandro	45	bois
5	ZIMMERMANN	Tim	42	bois
6	BESCHLER	Antoine	31	bois

Classement adultes

1	**BURGER**	**Joël**	**70**	**bois**
2	DELGADO	Vincent	68	bois
2	RAIMBAULT	Jean-Louis	68	bois
4	COLIN	Frédéric	67	bois
5	TAVERNE	Philippe	66	bois
6	MISCHLER	Francis	65	bois
6	WURTZ	Bernard	65	bois
8	BUSCH	Jean-Louis	64	bois
9	COURDAVAULT	Didier	63	bois
10	MARIN	Roger	62	bois
11	TAVERNE	Hugo	61	bois
12	SCHMITT	Simon	60	bois
12	SCHOULER	Carlos	60	bois
14	SHERPA-HAAR-SCHMITT	Sonam	59	bois
15	MARIN	Cédric	58	bois
15	KASPER	Yannick	58	bois
15	STAN	Mickael	58	bois
18	WAGNER	Lucas	57	bois
19	BEUSHAUSEN	Robert	55	bois
20	KRAEMER	Mario	52	bois
20	VAN ANDERAQUE	Henry	52	bois
22	ROGER	Cédric	51	bois
22	STIEBER	Pascal	51	bois
22	ZIMMERMANN	Pierre	51	bois
25	COUDRAY	Patrice	50	bois
25	WEISS	Guy	50	bois
27	EIDEL	Christian	48	bois
28	HEINTZ	Michel	45	bois
29	CHRIST	Hugo	45	bois
29	WEISS	Jordan	45	bois
31	STRIEBIG	Johannes	44	bois

Classement jeunes filles< 14 ans

1	**SCHMITT-VAVIHELY**	**Anna**	**73**	**bois**
2	SCHMITT-VAVIHELY	Esmeralda	62	bois
3	MARTZOLFF	Zoé	49	bois
4	RENARD	Léa	47	bois

Hors-Concours adultes

1	**KRAEMER**	**Bejamin**	**78**	**bois**
2	BRETAR	Thomas	69	bois
2	BRETAR	Ludo	69	bois
4	GRASS	Arnaud	61	bois
4	DUSO	Frédéric	61	bois
6	BRETAR	Lucie	46	bois

Prochaines dates du concours :

Vendredi 06.01.2023 à partir de 19h00

DIMANCHE 08.01.2023

FINALE de 14h00 à 17h00
REMISE DES PRIX à 17h30.

Le club des Quilleurs de BEINHEIM souhaite à toute la population une BONNE et HEUREUSE ANNÉE 2023

MARCHE NOCTURNE

NEEWILLER/LAUTERBOURG

SAMEDI
14 JANVIER 2023

Départ à partir de 17 h jusqu'à 18 h30 à la salle polyvalente, inscription 5 € (comprenant 1 vin chaud ou 1 tisane)

Circuit de 5 km sur chemin de terre
Prévoir un moyen d'éclairage et des chaussures de rechange
Pour le retour dans la salle polyvalente

Restauration sur place
Knacks - Soupe de Théo
Tartes Flambées et Gâteaux

Le bénéfice de la soirée sera intégralement reversé à l'association Hélène De Cœur de Seebach

Imprimé par nos soins

training club canin BEINHEIM

Samedi midi
28 janvier 2023

Réservation uniquement sur place au Club Canin

ou Steack frites salade : 15euros
avec dessert

Attention : Nombre de places limitées
Paiement à la réservation

Samedi 25 février 2023 à 20 h

SALLE POLYVALENTE - ROUTE DU FOYER - BEINHEIM

A GAGNER:

SÉJOURS À EUROPAPARK ET RULANTICA

Séjour de 3 jours pour 2 en Europe

SMART TV 4K 50''

TROTTINETTE ÉLECTRIQUE

Chromebook ASUS

TABLETTE 10'

ENTRÉES À EUROPAPARK

Billets parcs et piscines

ET DE NOMBREUX LOTS ET BONS CADEAUX

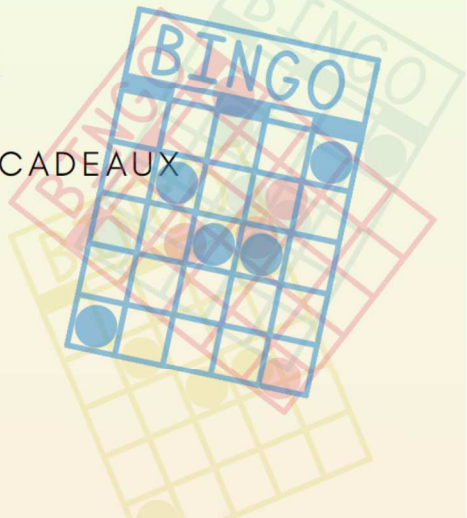

LE CARTON : 4 EUROS
LES 5 CARTONS : 15 EUROS

Petite restauration

Cartons de jeu disponibles + Information aux débutants

Ouverture de la salle et vente des cartons dès 19 h 00

Renseignements / réservations : 06 79 58 42 45 ou ohbeinheim@gmail.com

Organisé par l'Orchestre d'Harmonie de Beinheim

Orchestre d'Harmonie Beinheim

Orchestre d'Harmonie de Beinheim. Siret: 437 565 831 00025 - imprimé par nos soins - ne pas jeter sur la voie publique

Eurodistrict PAMINA

INFOBEST PAMINA

22.01.2023 11:00–17:00

TAG DER OFFENEN TÜR
JOURNÉE PORTES OUVERTES

Ancienne Douane – Lauterbourg

Wissenswerte Informationen | Informations et conseils

Mehr Infos | plus d'infos:
www.eurodistrict-pamina.eu

Leckere Spezialitäten | Spécialités savoureuses

Mitmach-Angebote | Animations

D-Junioren Futsal-Turnier | Tournoi futsal U13
Salle polyvalente de Lauterbourg

La galette est arrivée
Sur Réservation

N'hésitez pas à commander La vôtre

Pomme caramélisée et amandes	34 €
Crème d amandes	32 €
Frangipane	32 €

Pour 8 parts En retrait les vendredis et samedis du mois de janvier.

Merci de commander au plus tard le mercredi pour un retrait le vendredi ou samedi.
Faite à la main

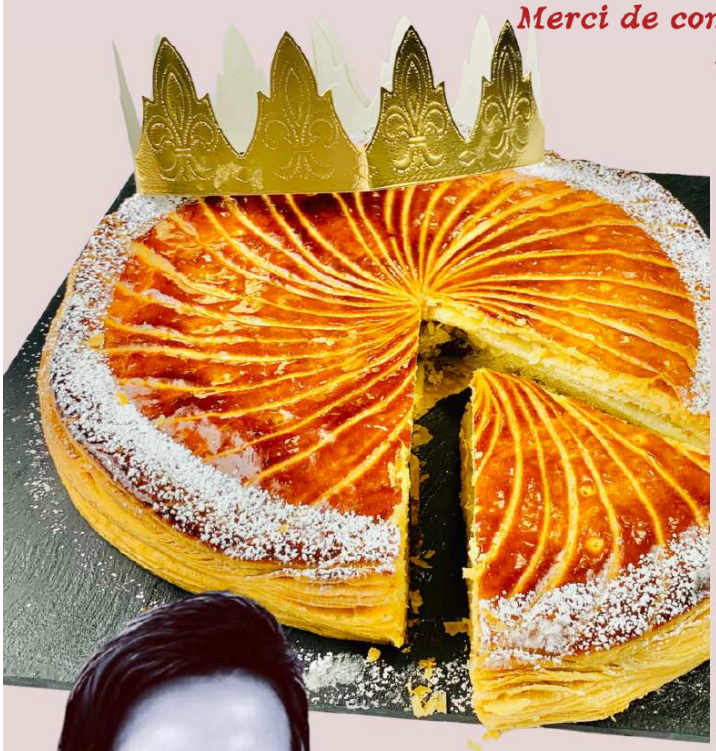

0672078245

www.silviak.fr

PÂTISSERIE Silvia CHOCOLATERIE

Petite annonce :

- **Recherche studio** pour une personne : pierrecarpy@orange.fr ou 06 49 20 43 54

Urgences médicales

Pour connaître la pharmacie de garde la plus proche du lieu de résidence **composer le 3237**

Jusqu'à minuit : pour joindre le médecin de garde, composer le **03.69.55.33.33.**

En cas d'urgence ou **après minuit** faire le **15 (SAMU).**

Horaires d'ouverture de la mairie

Lundi et Mercredi de 9h à 12h

Mardi et Jeudi de 9h à 12h et de 16h à 18h

Vendredi de 9h à 12h et de 14h à 17h

Horaires d'ouverture de la déchetterie

Du mardi au samedi

De 9h à 11h45 et de 13h30 à 16h45

Tél. 06.15.76.87.08

BEINHEIM

19A rue principale - 67930 BEINHEIM

téléphone 03.88.53.04.04
télécopie 03.88.86.38.70

messagerie : mairie@beinheim.fr

retrouvez-nous sur le site www.beinheim.fr

Bulletin d'Information Municipal imprimé par Impressions François– Haguenau
Dépôt légal – rédaction et mise en page Mairie de Beinheim, parution hebdomadaire.