23 juin 2023

Bulletin Municipal

COMMUNE DE BEINHEIM

Année 2023, N°22

Naissances

Est née à Schiltigheim le 07 juin 2023

Inès GUTIERREZ

Fille de Eduardo GUTIERREZ et Rosalia RODRIGUEZ GRIFFITHS

***

Est né à Wissembourg le 13 juin 2023

Mayrone SCHMITT

Fils de Marco SCHMITT et Lauryn SCHLICK

Toutes nos félicitations aux heureux parents !

Dans ce numéro :

Actualités MAIRIE	1 à 4
Maison des ainés	5
Pharmacie de garde	5
Associations	6 à 11
Petites annonces	12

Container rue du cimetière

Il est strictement interdit de déposer des produits pharmaceutiques et alimentaires dans le container.

Démoustication

Des tissus en lin (nouveau dispositif) sont disponibles au secrétariat de la mairie.

Ils sont destinés au traitement des larves de moustiques dans les contenants artificiels en eau (ne pas utiliser en milieu naturel ex marre, étang).

Concours des maisons fleuries

La municipalité organise son traditionnel concours des maisons fleuries.
Pour participer, il faut s'inscrire par le biais du bulletin d'inscription ci-dessous.

Objectif du concours des maisons fleuries

Par ce concours, la municipalité souhaite saluer l'investissement des habitants dans le fleurissement de leur habitation. Il est placé sous le signe des fleurs, des plantes ornementales, aromatiques, de l'environnement et participe à l'image de la commune.

Les espaces fleuris et jardins devront être visibles de la voie publique.

L'inscription est obligatoire, elle est à nous faire parvenir avant le 24 juin , en le déposant à l'accueil aux heures d'ouverture de la mairie ou en l'envoyant par courrier ou par mail : mairie@beinheim.fr.

Les catégories

1ère catégorie : maisons avec jardin

2ème catégorie : maisons sans jardin

3ème catégorie : immeubles collectifs (espaces publics et privés extérieurs) ou appartements

4ème catégorie : hôtels, restaurants, gîtes et prestataires en accueil touristique

5ème catégorie : fermes, corps de fermes et exploitations viticoles en activité

6ème catégorie : immeubles industriels et commerciaux

7ème catégorie : potagers fleuris

Critères de sélection

La sélection des lauréats prendra en compte les critères suivants : l'harmonie des couleurs, la densité du fleurissement, l'originalité, la diversité et le choix des plantes, la répartition du fleurissement sur l'ensemble de la maison ou du jardin, l'entretien général et la propreté.

Palmarès

A l'issue de la visite, un classement sera établi par catégorie. Les lauréats récompensés seront conviés au vin d'honneur du 14 juillet pour la remise des diplômes.

BULLETIN D'INSCRIPTION

Concours des maisons fleuries

Prénom : _____

NOM :

_____

Téléphone : _____

E-mail : _____

Adresse complète : _____

⇒ Souhaite participer au Concours communal des Maisons Fleuries

Merci de bien vouloir renseigner la catégorie d'inscription en cochant la case correspondante.

( ) 1ère catégorie : maisons avec jardin

( ) 2ème catégorie : maisons sans jardin

( ) 3ème catégorie : immeubles collectifs (espaces publics et privés extérieurs)

( ) 4ème catégorie : appartements

( ) 5ème catégorie : hôtels, restaurants, gîtes et prestataires en accueil touristique

( ) 6ème catégorie : fermes, corps de fermes et exploitations viticoles en activité

( ) 7ème catégorie : immeubles industriels et commerciaux

( ) 8ème catégorie : potagers fleuris

⇒ Accepte sans réserve le règlement de ce concours ainsi que les décisions du Jury.

Fait le Signature

Formulaire d'inscription à retourner avant le 24 juin au secrétariat de la mairie pendant les heures d'ouverture ou en l'envoyant par mail : mairie@beinheim.fr

Ouverture baignade

Saison 2023

La saison de la baignade de l'Etang de la Chapelle commencera à partir du **samedi 01 juillet** (fermée le 03 et 04 et le 06 et 07 juillet) et se terminera le **jeudi 31 août 2023.**

Horaires d'ouverture pour la saison 2023 :

Lundi fermé

*Du mardi au vendredi de 13h à **20h***

*Samedis, dimanches et jours fériés de 11h à **20h**.*

Les cartes familiales « baignade » de couleur mauve seront refaites à neuf.

Le prix est de 8€ par famille pour la saison.

Pour l'établissement des cartes, il est indispensable d'apporter une photo de la personne qui souhaite se rendre à la baignade.

Les anciennes cartes de couleur mauve de l'année 2022 devront être rendues à la mairie.

Les cartes familiales seront en vente au secrétariat de la mairie à partir du mardi 20 juin.

à la maison des Aînés

Lundi 26	9h30 Art plastique 12 €	14h Art du crochet 2,50 €
Mardi 27	Fermeture hebdomadaire	
Mercredi 28	***12h Repas à thème***	
Jeudi 29	10h Gym douce 2,50 €	14h Jeux/Chants 2,50 €
Vendredi 30	9h30 Art Plastique 12 €	14h Atelier manuel 2,50 €

12 rue du presbytère Tél. 03.88.86.36.56

MENU DU REPAS A THEME DU MERCREDI 28 JUIN

Plat : Lard grillé cervelas gruyère, ribs
Plateau de fromages
Dessert : Coupe de glaces

Urgences médicales

Pour connaître la pharmacie de garde la plus proche du lieu de résidence **composer le 3237**

Jusqu'à minuit : pour joindre le médecin de garde, composer le **03.69.55.33.33.**

En cas d'urgence ou **après minuit** faire le **15 (SAMU).**

Règlement du Vide-Grenier

Dimanche 2 juillet 2023 de 6H à 18H

1. Le vide grenier est ouvert à tout particulier, proposant à la vente des articles qui n'ont pas été achetés dans le but d'être revendus.
2. Les emplacements (minimum 5 ml) sont à réserver à l'avance par renvoi du bulletin d'inscription ci-joint dûment complété et du paiement correspondant avant le 25 juin 2023..
3. **Seules les réservations accompagnées du règlement seront garanties.**
4. Le prix des emplacements est fixé à 10 € les 5 ml + 2 € le ml supplémentaire pour les places réservées et payées à l'avance et à 3 € le ml en cas de non réservation préalable.
5. Les réservations sont enregistrées, par attribution d'un numéro, au fur et à mesure des inscriptions sans contestation possible.
6. L'installation des stands se fera de 6h à 7h30 ; les places non occupées au-delà de 8h seront, sans avis de l'exposant retardataire, redistribuées. Il ne sera procédé à aucun remboursement en cas de désistement.
7. Les exposants sont invités à laisser leurs emplacements propres à l'issue de la manifestation. Tous les déchets et objets invendus seront remportés.
8. La vente de boissons et de denrées alimentaires est exclusivement réservée à l'association organisatrice.
9. L'introduction de substances nocives ou explosives dans l'enceinte de la manifestation est interdite.
10. La vente d'armes blanches ou à percussion ainsi que celle d'animaux vivants y est strictement interdite.
11. L'utilisation de mécanismes dangereux et les manifestations bruyantes sont interdites dans le périmètre de la manifestation.
12. Les animaux doivent être tenus en laisse.
13. L'association organisatrice décline toute responsabilité en cas d'accident, de perte, de vol ou de détérioration éventuels sur les stands ou dans le périmètre de la manifestation.

En cas de non-respect de ce règlement l'association organisatrice se réserve le droit de prendre toutes les dispositions qui s'imposent

Règlement déposé en mairie de Beinheim

Vide-Grenier

Dimanche 2 juillet 2023 de 6H à 18H

BULLETIN D'INSCRIPTION

à retourner avant le 25 juin 2023

M. François SCHOTT - 25, rue Saint Louis - 67930 BEINHEIM

06 48 78 55 84 ou frschott@orange.fr

Nom – Prénom :_____

Adresse :_____

Code postal : _____Localité : _____

Téléphone _____ e-mail : _____

Carte d'identité n° _____délivrée le_____ par_____

une copie de la carte d'identité recto-verso est à joindre à l'inscription

Ces informations confidentielles sont obligatoires.

Réserve un emplacement de _____ml (*min 5 ml*) au prix de _____ € (*2 € / ml*)

Montant à régler lors de la réservation par chèque libellé au nom de la :

Société Sportive Beinheim

Je déclare avoir pris connaissance du présent règlement et atteste sur l'honneur :
- que l'origine des objets à vendre ou à échanger est régulière
- ne proposer à la vente que des objets personnels et usagés (article L310-2 du Code du Commerce)
- ne pas avoir participé à plus de 2 manifestations de même nature dans l'année (article R.321-9 du Code pénal)

Par ailleurs, j'accepte mon inscription dans un registre tenu à la disposition des services de police et de gendarmerie pendant et après la manifestation.

Date : Signature :

Remerciements

Les directrices des écoles tiennent à remercier chaleureusement toutes les personnes qui ont donné des fleurs pour orner les tables lors de la fête scolaire du samedi 17 juin.

Merci également aux généreux donateurs de lots qui ont paré la magnifique tombola.

Merci à tous pour votre geste et soutien !

Au nom des enfants,

Les directrices,

Tania Kapps et Noëlle Kolheb

Informations paroissiales

Vendredi 23.06.2023	à 19H00	**Beinheim,** Sainte Messe
Samedi 24.06.2023	à 18H00	Sainte Messe à Kesseldorf
Dimanche 25.06.2023	à 09H15	Sainte Messe à Eberbach
	à 10H30	Sainte Messe à Seltz

Une préparation au baptême aura lieu le vendredi 23 juin à 19:30 heures. Cette soirée de préparation est consécutive à une inscription faite auprès de Monsieur le Diacre Laurent KOEBEL.

Pour tout renseignement ou pour les inscriptions au baptême, il se tient à disposition à l'adresse Laurent.KOEBEL@orange.fr ou par téléphone au 03.88.86.86.49 les soirs entre 19:00 et 20:30 heures

Horaires d'ouverture de la déchetterie

Du mardi au samedi

De 9h à 11h45 et de 14h à 17h15

Tél. 06.15.76.87.08

CLUB CINEMA LAUTERBOURG

Salle de Conférence Cinéma | Prix d'entrée : Enfants : 4 € - Adultes : 5 €

Cinéma Plein Air

Plage des Mouettes

Vendredi 7 juillet

CASINO ROYALE

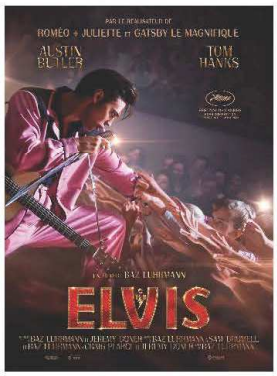

Cinéma Plein Air

Plage des Mouettes

Samedi 5 août

ELVIS

Les Amis de la Pétanque

Vendredi 14 Juillet 2023

Au terrain de la Salle Polyvalente de BEINHEIM

Concours de Pétanque Doublettes
(4 parties)

Ouvert à tous les Joueurs Non licenciés,

Pour les membres du club : un licencié associé à un non licencié

Inscription à partir de 9 heures 30

Début du Concours à 10 heures 30

Buvette et Restauration (sur réservation) : Coquelet rôti – frites – salade – dessert à 16€/personne

Auprès de Gilbert tél. : 06 82 47 09 31 ou au club, aux heures d'ouverture

délai de rigueur le 07/07/23

✂ .....

Nom - Prénom ou Association : .....

☐ Participe au concours : .....Nombre d'équipes : .....

☐ Participe au repas : .....Nombre de repas : ..... x 16€ = ...

Communauté de Communes de la Plaine du Rhin
Animation FDMJC d'Alsace
3 rue Principale - 67930 BEINHEIM

Festi'Famille

Samedi 24 juin

Salle polyvalente de BEINHEIM

20 ans de convention entre la FDMJC d'Alsace et la Communauté de Communes de la Plaine du Rhin

Village des enfants

de 14h à 18h

Structure gonflable
le train en folie

Jeux de plein air

Poneys
avec l'écurie de Niederroedern

Nombreux Stands Tatoos, selfies, jeux en bois, goodies, escape game, Base nautique, Médiathèque de Seltz

Tombola
Oeuvres collectives des périscolaires et de la jeunesse

Buvette et Restauration
Grillades, tartes flambées
Club de football, Société Sportive de Beinheim

Crêpes "Le Breton Ambulant"

Bar cocktails sans alcool
avec le groupe des jeunes "Actions Solidaires"

Salle Sainte Cécile

de 14h à 14h30

Lectures de Kamishibaï
organisées par la médiathèque de Seltz

Un évènement familial gratuit et ouvert à tous

Salle Sicurani

de 15h15 à 16h

Spectacle des 25 ans du Delta de la Sauer

de 17h à 17h45

Spectacle des enfants de l'atelier théâtre
"Sur les sentiers du théâtre"

Sur scène

Son et lumières par Produc'Son

16h15

- **Discours**
- **Présentation en vidéo**
  de l'évolution sur 20 ans du secteur Enfance-Jeunesse
- **Goûter d'anniversaire**
  Muffins réalisés par le Restaurant "à l'Agneau" de Seltz

18h **Chant des enfants**
accompagnés par Jean-Claude LUX

18h15 **Flash MOB**

18h30 **Gabriel** Chant

19h **Minnie et Mickey**
"Events-Kids"

20h **Soirée Karaoké**
organisée par "Produc'Son" *

* https://www.youtube.com/watch?v=H9GNquA1W2o&ab_channel=ProducSon

CC de la plaine du Rhin 20004128800017 - NE PAS JETER SUR LA VOIE PUBLIQUE

Petites annonces :

- **Couple** travaillant en Allemagne et résidant à Beinheim **recherche maison à vendre** à Beinheim et environs. Contact 0049 176 86204539 ou 0632673755.
- **OPEL Corsa** Bauj. 1999/48 kw grausilber/96000 km zu verkaufen. 2 500 € guter Zustand. Deutsche Zulassung. Tél 03 88 86 23 06 (répondeur)
- **A vendre OPEL Corsa** 1999/48kw gris / 96 000 km . 2 500 € bon état. Homologation allemande. Tél 03 88 86 23 06 (répondeur)
- **Français cherche F2** à louer env 50 m² (meublé ?) Tél 0049 160 90 37 07 01 après 18h.
- **Femme seule recherche appartement** à Beinheim ou environ, 2 à 3 pièces env 65 m², balcon ou terrasse. Loyer 800 € cc. Tél. 0049 172 738 4222.
- **Donne chaton tigré**, 2 mois et demi, mâle. Tél. 07 69 42 17 52.
- **Objet trouvé** : une petite clé rue du cimetière. Merci de s'adresser au secrétariat de la maire.

Horaires d'ouverture de la mairie

Lundi et Mercredi de 9h à 12h

Mardi et Jeudi de 9h à 12h et de 16h à 18h

Vendredi de 9h à 12h et de 14h à 17h

BEINHEIM

19A rue principale - 67930 BEINHEIM

téléphone 03.88.53.04.04
télécopie 03.88.86.38.70

messagerie : mairie@beinheim.fr

retrouvez-nous sur le site www.beinheim.fr

Bulletin d'Information Municipal imprimé par Impressions François– Haguenau
Dépôt légal – rédaction et mise en page Mairie de Beinheim, parution hebdomadaire.