01 décembre 2023

Bulletin Municipal

COMMUNE DE BEINHEIM

Année 2023, N°38

Décès

Le 16 novembre 2023 à Rastatt (Allemagne)

Monsieur Helmut FASSNACHT à l'âge de 84 ans

Nos sincères condoléances à la famille.

Anniversaire

Le 08 décembre 2023

Madame Sylvia HOLOTA, 80 ans

Nous lui souhaitons un joyeux anniversaire

Dans ce numéro :

Actualités MAIRIE	1/5 /8 /9
Maison des ainés	2/3
Pharmacie de garde	3
Associations	4/6/ 10
Petite annonce	12
Commerce	11

PERMANENCE CONCILIATEUR DE JUSTICE

Le conciliateur de justice tient sa prochaine permanence à la mairie de Beinheim **le jeudi 18 janvier 2024 de 9h à 12h sur rendez-vous .**

Merci de prendre contact avec le secrétariat au 03.88.53.04.04

ACHATS DE TERRES

La Commune est toujours prête à acheter des terres sur le ban de Beinheim en accord avec les agriculteurs. Pour tout renseignement ou toute proposition, veuillez vous adresser au secrétariat de la Mairie au 03 88 53 04 04, par courrier, ou par mail mairie@beinheim.fr

à la maison des Aînés

Lundi 04	9h30 Art plastique 12 €	14h Art du crochet 2,50 €
Mardi 05	Fermeture hebdomadaire	
Mercredi 06	9h30 Atelier manuel 2,50 €	14h Art plastique 12 €
Jeudi 07	10h Gym douce 2,50 €	14h Groupe Schaffhouse
		14h Bricolage/Jeux 2,50 €
		14h Atelier mosaïque
Vendredi 08	Fermeture exceptionnelle	14h Chants 2,50 €

Vous cherchez des idées de cadeaux ou de décoration ?

Le marché de Noël de la Maison des Aînés est ouvert de 9h à 17 h en continu jusqu'au 21 décembre. Vous y trouverez des objets fabriqués à la Maison des Aînés, des sujets de Noël …

Idée cadeau : le livre « Doigts de fée & gourmandises »

en vente à la Maison des Aînés ou au secrétariat de la mairie. Ce livre propose une multitude de recettes pour chaque saison ainsi que des idées de bricolage … le tout joliment illustré.

Goûter de Noël le jeudi 21 décembre
à 14h à la Maison des Aînés.

Ambiance musicale, petite collation

Nombre de places limité .

Veuillez vous inscrire avant le 15 décembre auprès
de la Directrice Mme KIEFFER au 03 88 86 36 56

12 rue du presbytère Tél. 03.88.86.36.56

URGENCES MEDICALES

Pour connaître la pharmacie de garde la plus proche du lieu de résidence **composer le 3237**

Jusqu'à minuit : pour joindre le médecin de garde, composer le **03.69.55.33.33.**

En cas d'urgence ou **après minuit** faire le **15**

Lundi 11 décembre de 16 h 30 à 20 h 00, venez donner votre sang à la Maison des Loisirs et des Cultures à Seltz.

Vous ferez l'un des plus beaux cadeaux ! Un don de sang total permet de sauver 3 vies. Les besoins en produits sanguins et dérivés restent importants et chaque don compte !

Les membres de l'amicale auront le plaisir de vous servir une collation de Noël après votre don.

Vous pouvez prendre rdv : https://dondesang.efs.sante.fr/

ASSEMBLÉE NATIONALE

REPUBLIQUE FRANCAISE
LIBERTE-EGALITE-FRATERNITE

Permanences de Madame la Députée
Stéphanie KOCHERT

CALENDRIER DES PERMANENCES DE LA DEPUTE STEPHANIE KOCHERT
MOIS DE DECEMBRE 2023

ORGANISEES DANS LES COMMUNES MEMBRES
DE LA COMMUNAUTE DE COMMUNES DE LA PLAINE DU RHIN

Des permanences seront assurées par sa collaboratrice, Mme MARTIN Marie-Danielle, les :

- **Lundi 4 Décembre 2023**
  ☞ de 14h à 15h30 à la Maison France Services, 2 rue Marcel Bisch à **Seltz**

- **Mardi 5 Décembre 2023**
  ☞ de 10h à 12h à la mairie de **Seltz**, 10 Place de la Mairie

- **Mercredi 6 décembre 2023 de 10h à 11h30**
  ☞ à sa permanence parlementaire de **Wissembourg**, 12 allée des Peupliers

UNIQUEMENT SUR RENDEZ-VOUS

Merci de prendre contact avec le secrétariat de la permanence
parlementaire de Wissembourg
12, allée des peupliers - 67160 WISSEMBOURG
☎ 03 88 54 81 00
✉ contact@stephaniekochert.fr

Vous pouvez suivre les actualités de la Députée
sur sa page Facebook Kochert Stéphanie et le site internet : stephaniekochert.fr

Le MJC vous propose comme chaque année
des couronnes d'Avent au prix de 19 euros

Par cette vente nous soutenons deux étudiants
(frère et sœur) à Madagascar
- Anne Emmanuelle
- Yves Emmanuel

Vous pouvez passer commande auprès de :
JOERGER ANNE 06 49 65 44 05
WEBER-LANG Mireille 06 22 56 71 72
STREISSEL Anne 06 85 75 93 31

Merci pour votre générosité – votre soutien

Imprimé par nos soins

SOCIETE SPORTIVE DE BEINHEIM - MATCH

DIMANCHE 03 DECEMBRE	**CHAMPIONNAT** 14h30 NIEDERSCHAEFFOLSHEIM - BEINHEIM

INFORMATIONS PAROISSIALES

Samedi 02.12.2023	à 18H00	Sainte Messe à Eberbach
Dimanche 03.12.2023	à 09H15	Sainte Messe à Schaffhouse
	à 10H30	Sainte Messe à **Beinheim, Salle Sicurani**
		Fête de Noël des Aînés et fête de la Chorale
		Messe pour les défunts de la chorale.

Après la messe, vente de neuvaines et de bougies de Noël au profit de la paroisse.

DONS POUR LA CHORALE SAINTE CECILE

Notre chorale fêtera Sainte Cécile, sa patronne, lors de la messe du Dimanche 03 décembre 2023 à 10h30 à la Salle Sicurani. La messe sera en mémoire des choristes défunts.

A cette occasion, les personnes qui le souhaitent pourront effectuer un don pour la chorale. Une corbeille sera mise à votre disposition à l'entrée. Vous pouvez aussi remettre votre don aux choristes ou le déposer dans le panier des quêtes lors des messes du mois de décembre.

Merci de bien vouloir utiliser une enveloppe en indiquant la mention suivante : **« Don pour la chorale ».**

Les membres de la Chorale Sainte Cécile vous remercient d'avance pour votre générosité et vous souhaitent une belle entrée dans le Temps de l'Avent.

SMICTOM Nord Alsace
AGISSONS POUR LE ZÉRO DÉCHET

Infos zéro déchet

Devenons citoyens éco-responsables

N° 28 – décembre 2023

Noël zéro déchet – 2e édition !

Le froid revient et les premières décorations de Noël font leur apparition dans le paysages Alsacien… Noël arrive ! Le Mag Info n°5 de décembre 2019 s'intéressait aux idées de cadeau zéro déchet. Cette année, passons en revue quelques idées de décorations naturelles et de repas 0 gaspillage.

Une décoration sobre…

Réutilisez

En moyenne, les français renouvellent leurs décorations de Noël **tous les 5 ans.**

Prolonger la durée de vie de vos décorations permet de réduire leur empreinte sur l'environnement. Évitez ainsi vaisselle jetable, nappes en papier ou encore les confettis.

Pensez aux LED

Moins énergivores, les guirlandes avec ampoules LED sont tout aussi lumineuses. Celles avec minuteur ou capteurs solaires consommeront encore moins d'électricité !

Achetez local

De nombreuses associations, comme la SPA, organisent en fin d'année des ventes de **décorations faites maison**. Profitez également des marchés de Noël pour découvrir des créatrices et créateurs locaux.

… ou 100 % naturelle

La nature regorge de trésors, pourquoi s'en priver ?

Branches de sapin, pommes de pin, houx… profitez d'une **balade en forêt** pour faire le plein d'éléments de décoration de saison.

Quelques exemples :

- Une guirlande de pommes de pin
- Une couronne tressée végétale avec du houx et du lierre
- Des décorations de table avec des branches de résineux
- Des oranges plantées de clous de girofle pour une décoration qui sent bon l'hiver

Le petit plus

Tous ces éléments de décoration seront compostables une fois la période de fêtes terminée.

Un festin zéro gaspillage

Les repas de fête émettent plus de gaz à effet de serre que ceux du quotidien. Les **desserts** représentent jusqu'à 45 % des émissions.

Privilégiez la qualité à la quantité

Avec des produits locaux, de saison et plus durables...

Allégez votre porte-monnaie

Pour l'entrée, remplacez le saumon ou le foie gras par de la truite fumée, **moins chère**. Et pour le dessert, essayez une bûche faite maison.

Cuisinez les restes

Une famille jette en moyenne **3 kg** de nourriture par an en période de fête.

Vous avez des restes ? Si vous ne pouvez pas les congeler, pensez à les cuisiner.

Tartines grillées au **saumon fumé**, velouté de potiron et châtaignes, risotto à la **dinde**, sandwichs au rôti, bouillons de volaille, galettes de légumes ou encore **bettelmann** avec du pain d'épice ou de la brioche... Il y en a pour tous les goûts !

Source : ADEME
Photos : Freepik

Et pour les cadeaux ?

Pour faire plaisir en maîtrisant son budget, inspirons-nous d'autres pays.

Astuce britannique pour les enfants...

La règle des 4 cadeaux permet de réduire la surconsommation en mettant l'accent sur des cadeaux **significatifs et utiles** plutôt que sur une multitude d'articles qui pourraient être rapidement oubliés.
Il s'agira de choisir :

- un cadeau que l'enfant a **commandé**
- un cadeau dont l'enfant a **besoin**
- un cadeau qu'il **pourra porter**
- un cadeau qu'il **pourra lire**

...et canadienne pour les adultes

Avec le **Noël canadien**, également appelé « Secret Santa », vous êtes sûrs de faire plaisir sans multiplier les cadeaux.

Comment ça fonctionne ?
Tirez au sort le nom d'un membre de votre famille. Menez l'enquête anonymement pour trouver **le cadeau le plus adapté** et gardez le **secret** jusqu'au jour de Noël.

Retrouvez d'autres idées cadeaux zéro déchet dans le Mag Info n°5 (décembre 2019).

SMICTOM Nord Alsace – 54 rue de l'Industrie - BP 40081 - 67162 Wissembourg Cedex - 03 88 54 84 00
@SMICTOMNordAlsace

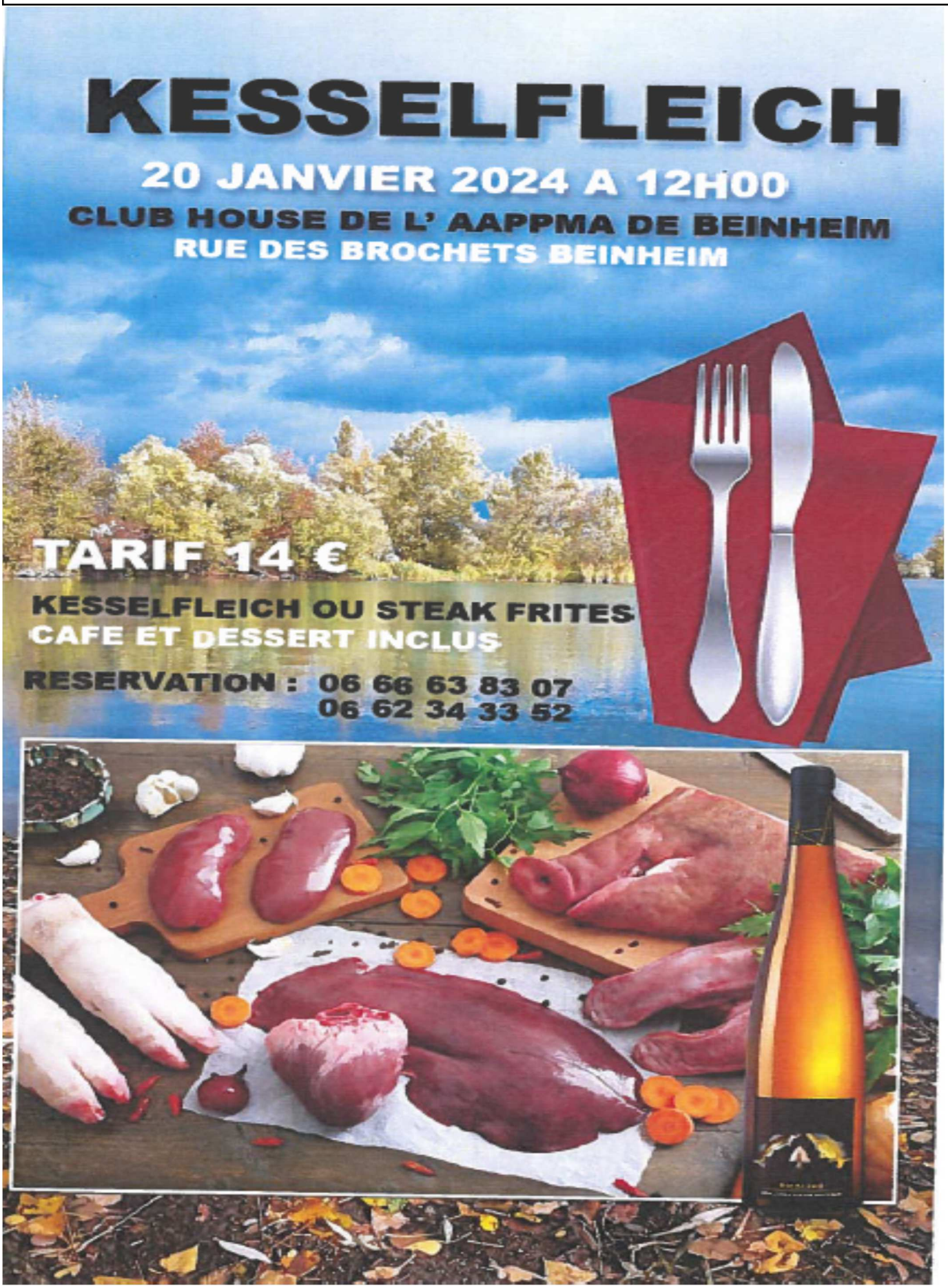
KESSELFLEICH
20 JANVIER 2024 A 12H00
CLUB HOUSE DE L' AAPPMA DE BEINHEIM
RUE DES BROCHETS BEINHEIM
TARIF 14 €
KESSELFLEICH OU STEAK FRITES
CAFE ET DESSERT INCLUS
RESERVATION : 06 66 63 83 07
06 62 34 33 52

Les bûches de Noël

PÂTISSERIE Silvia CHOCOLATERIE

Quatre délicieuses bûches aux saveurs différentes. Toutes sont faites maison.

Pistache/Framboise

Biscuit madeleine
Croustillant pistache
Insert framboise
Crémeux pistache
Mousse au chocolat blanc
Glaçage miroir.

Citron Meringuée

Biscuit joconde
Croustillant chocolat blanc
Insert crémeux citron
Mousse citron
Glaçage miroir.

Poire Spéculoos Vanille

Biscuit moelleux saveur spéculoos
Croustillant au spéculoos
Crémeux saveurs spéculoos
Gelée de poires à la vanille
Mousse à la poire.

Praliné, noisettes et chocolat blanc

Biscuit croustillant
Insert praliné
Bavaroise chocolat blanc
Glaçage Rocher au chocolat au lait .

Réservation via le formulaire de contact sur site ou par mail : Silvia.k.cake@hotmail.com

0672078245

Taille unique
8/10parts 45,00€

Pour une meilleure organisation et qualité de service la clôture des commandes que ce soit pour Noël comme pour le Nouvel-An se fera le 18/12/2023
Les bûches sont à récupérer les 24 et 31 décembre entre 11h et 14h

Merry Christmas

Petite annonce :

- **Cherche petit terrain** (environ 30 m2) ou grange, hangar avec électricité et eau (si possible) pour poser une caravane à l'année. En contrepartie d'un loyer mensuel. Tél. 06.84.63.90.32

Horaires d'ouverture de la mairie

Lundi et Mercredi de 9h à 12h

Mardi et Jeudi de 9h à 12h et de 16h à 18h

Vendredi de 9h à 12h et de 14h à 17h

Horaires d'ouverture de la déchetterie jusqu'au 31 mars 2024

Du mardi au samedi

De 9h à 11h45 et de 13h30 à 16h45

Tél. 06.15.76.87.08

INFORMATION DECHETERIE

Les déchèteries du SMICTOM Nord Alsace seront exceptionnellement fermées le jeudi 7 décembre 2023.

Elles réouvriront le vendredi 8 décembre aux horaires habituels : de 9 h à 11 h 45 et de 13 h 30 à 16 h 45.

BEINHEIM

19A rue principale - 67930 BEINHEIM

téléphone 03.88.53.04.04

messagerie : mairie@beinheim.fr

retrouvez-nous sur le site www.beinheim.fr

Bulletin d'Information Municipal imprimé par PARMENTIER IMPRIMEURS LA WANTZENAU
Dépôt légal – rédaction et mise en page Mairie de Beinheim, parution hebdomadaire.