19 janvier 2024

Bulletin Municipal

COMMUNE DE BEINHEIM

Année 2024, N°03

DECES

Le 07 janvier 2024 à Haguenau

Monsieur Oliver SCHNEIDER à l'âge de 61 ans

Nos sincères condoléances à la famille.

BATTUE DE CHASSE

Une battue de chasse aura lieu dimanche 28 janvier dans le lot 1 vers Roppenheim.

Pour votre sécurité, évitez de vous aventurer dans cette zone.

Dans ce numéro :

Actualités MAIRIE	1 à 5
Maison des ainés	6
Pharmacie de garde	5
Associations	7 à 14
Commerce	15
Offre d'emploi	9

RAMONEUR

Le ramoneur termine sa tournée au village les samedis 27 janvier, 03 et 17 février.
Si vous désirez son passage, veuillez vous inscrire au secrétariat de la mairie.

AFFICHAGE EN MAIRIE

Le résultat de l'analyse de l'eau du 05 janvier :
eau destinée à la consommation humaine conforme aux limites et aux références de qualité réglementaires pour les paramètres analysés. Des gênes liées au goût ou à l'odeur de chlore pourront être ressenties ponctuellement sur l'ensemble du réseau de distribution dû à une désinfection ponctuelle du réservoir et à la mise en service de la chloration continue.

CADENAS POUR LES POUBELLES D'ORDURES MENAGERES

La municipalité de Beinheim fournira gratuitement un cadenas à chaque foyer installé dans la commune et disposant d'une poubelle d'ordures ménagères. Cette offre est néanmoins réservée aux personnes dûment inscrites en mairie (liste électorale, emménagement …)

Pour pouvoir profiter de cette offre, vous voudrez bien venir vous inscrire en mairie aux horaires habituels d'ouverture ou par mail (mairie@beinheim.fr).
Les cadenas sont en commande, le délai de livraison est de 4 à 6 semaines.

La municipalité reviendra vers vous par le biais du bulletin municipal afin de vous informer sur les modalités du montage assuré par nos ouvriers municipaux.

Si vous ne possédez pas encore de bio-seau, vous pouvez venir en chercher un à la mairie. On vous donnera également les sacs en papier kraft et une notice d'utilisation pour le tri des déchets destinés au compostage.

Nous rappelons à tous que **seuls les sacs en papier kraft doivent être utilisés**. En aucun cas, des sacs en plastique ne doivent être jetés dans les bacs à ordures destinées au compostage !

VORRICHTUNG ZUM ABSCHLIEßEN DER HAUSMÜLLTONNEN

Die Gemeinde Beinheim wird jedem Haushalt, der sich in der Gemeinde niedergelassen hat und über eine Hausmülltonne verfügt, kostenlos eine Vorrichtung zum Abschließen der Tonne zur Verfügung stellen. Dieses Angebot ist jedoch nur Personen vorbehalten, die ordnungsgemäß im Rathaus registriert sind (Wählerverzeichnis, Zuzug ...).

Um von diesem Angebot profitieren zu können, müssen Sie sich zu den üblichen Öffnungszeiten im Rathaus oder per E-Mail (mairie@beinheim.fr) anmelden.

Die Schlösser sind bestellt, die Lieferzeit beträgt 4 bis 6 Wochen.

Die Gemeinde wird sich im Gemeindeblatt erneut an Sie wenden, um Sie über die Modalitäten der von unseren Gemeindearbeitern durchgeführten Montage zu informieren.

Wenn Sie noch keinen Bio-Eimer bekommen haben, können Sie einen im Rathaus abholen. Sie erhalten gleichzeitig die notwendigen Papiertüten und eine Notiz zur Müllsortierung.

Wir möchten alle daran erinnern, dass **nur Kraftpapiertüten verwendet werden dürfen**. Auf keinen Fall dürfen Plastiktüten in die für die Kompostierung vorgesehenen Müllbehälter geworfen werden!

INFORMATIONS SMICTOM

⇒ Les ambassadeurs de la prévention et du tri tiendront des stands d'informations sur les changements de 2024 (déchets alimentaires, nouveaux jours de collectes…) et sur la réduction des déchets dans plusieurs déchèteries du territoire :

Mardi 13 février de 13h30 à 16h45 à Beinheim

⇒ Veuillez trouver ci-dessous l'adresse mail concernant toutes demandes relatives aux déchets (emménagement et changement de situation, facturation, commande de bacs ou de composteurs, demande de badge d'accès en déchèterie, de serrure …) : om@smictom-nord67.com

EMPLACEMENT ABRIS-BACS BIODÉCHETS

⇒ ESPACE AVICOLE

⇒ PLACE DES TILLEULS

⇒ PLACE SAINTE BARBE

⇒ SALLE POLYVALENTE

⇒ RUE DES ROSSIGNOLS

⇒ COMMUNAUTE DES COMMUNES

⇒ RUE DES JARDINS/RUE DES FRANCAIS

⇒ DECHETERIE

PERMANENCE CONCILIATEUR DE JUSTICE

Le conciliateur de justice tient sa prochaine permanence à la mairie de Beinheim **le jeudi 15 février de 9h à 12h sur rendez-vous.**

Merci de prendre contact avec le secrétariat au 03.88.53.04.04

SMICTOM Nord Alsace

5 j ·

♻️ Vos démarches déchets en quelques clics

En fonction de votre commune de résidence, vous pouvez faire toutes vos démarches liées aux déchets en un instant sur notre site internet.

👉 Plus d'info et formulaires :
https://smictom-nord67.com/formulaires/

NOURRISSAGE DES OISEAUX

Nourrir les oiseaux pendant les périodes de grand froid leur apporte un petit coup de pouce bienvenu.

Les aliments adaptés sont les **graines de tournesol**, les **noix**, les **cacahuètes** (non salées) et, **en période de grand froid**, de la **margarine** ou du **saindoux**.

La mangeoire se doit d'être d'une **propreté irréprochable** et il est important de fournir une **nourriture saine**. Cela implique de la **stocker dans un endroit sec et à l'abri des animaux domestiques et des rongeurs** pour éviter sa contamination par des moisissures ou autres agents pathogènes qui pourraient rendre malades les oiseaux. De même, ne laissez pas la nourriture plus de deux jours dans la mangeoire pour éviter qu'elle ne pourrisse. **Privilégiez les petites quantités à renouveler régulièrement**.

Pensez à placer les auges à 1,50 mètre du sol et à écarter tout ce qui pourrait servir à l'ascension des félins.

En respectant ces quelques règles simples, vous pourrez profiter en toute quiétude du fabuleux bal des oiseaux devant vos fenêtres.

Sans s'interdire totalement de le faire, **il est plutôt recommandé de ne plus alimenter les mangeoires quand l'hiver est fini.**

CLASSE 1963

Une messe pour les défunts de la classe 1963 sera célébrée le samedi 10 février 2024 à 18 heures. Pour cause de travaux à l'église, cette messe aura exceptionnellement lieu à la salle Sicurani (salle Polyvalente) de Beinheim.

Pour les membres de Beinheim né(e)s en 1963, une soirée « Tarte fambée » aura lieu au Restaurant le 76 après la messe.

Les intéressé(e)s peuvent s'inscrire auprès de Bernard DIETRICH 06.82.83.09.03 avant le 3 février.

URGENCES MEDICALES

Pour connaître la pharmacie de garde la plus proche du lieu de résidence **composer le 3237**

Jusqu'à minuit : pour joindre le médecin de garde, composer le **03.69.55.33.33.**

En cas d'urgence ou **après minuit** faire le **15**

à la maison des Aînés

Lundi 22/01	9h30 Art plastique 12 €	14h Art du crochet 2,50 €
Mardi 23/01	Fermeture hebdomadaire	
Mercredi 24/01	9h30 Bricolage 2,50 €	14h Bricolage 2,50 €
Jeudi 25/01	10h Gym douce 2,50 €	14h Jeux/Chants 2,50 €
Vendredi 26/01	9h30 Art plastique 12 €	14h Atelier manuel 2,50 €

INFORMATIONS PAROISSIALES

Samedi 20.01.2024 à 18H00	Sainte Messe à Kesseldorf
Dimanche 21.01.2024 à 09H15	Sainte Messe à Schaffhouse
à 10H30	**Sainte Messe à Beinheim (Salle Sicurani) pour la défunte Seyller Ginette et la défunte Wollenschlaeger Anita.**

SORTIE NATURE

Visite guidée à vélo – À travers les réserves de part et d'autre du Rhin organisée par le Conservatoire des Sites Alsaciens, samedi 23 mars 2024, de 10h à 15h !

Tous en selle ! Sortie bilingue et à vélo. Partez avec des guides du CEN Alsace et de l'association PAMINA à la découverte des réserves du delta de la Sauer et celle de la Rastatter Rheinaue. Séparées par le Rhin, elles sont unies par la similitude des milieux, de leur faune et de leur flore. La sortie franco-allemande permettra d'aborder les différences et les similitudes entre les deux pays, à travers un paysage typique de forêt alluviale.

A prévoir : son vélo et son pique-nique.

Sortie susceptible d'être annulée en cas de crue du Rhin, de mauvaises conditions météo ou de non fonctionnement du Bac de Seltz.

Lieu de la manifestation/de départ : Parking du bac de Seltz/Plittersdorf (côté allemand à Plittersdorf)

Gratuit. INSCRIPTION OBLIGATOIRE à l'Office de Tourisme du Pays de Seltz-Lauterbourg par mail à info@tourisme-seltzlauterbourg.fr ou par téléphone +33 (0)3 88 05 59 79.
©Conservatoire des Sites Alsaciens

SOIREE BTS ANIMATION & DEVELOPPEMENT

ANIMER LE TERRITOIRE AVEC LE BTS DATR

EXPLOREZ

CONCEVEZ

ANIMEZ

ANALYSEZ

CREEZ

18 JANVIER 2024

15H - 19H

1A Rue de la Gare
67330 BOUXWILLER

LYCÉE PROFESSIONNEL SCHATTENMANN
CFA | CFP Nord-Alsace

03 88 03 33 74
03 88 03 33 73

FÉDÉRATION DES MAISONS DES JEUNES ET DE LA CULTURE D'ALSACE

Association recrute :

La F.D.M.J.C. d'Alsace (Fédération des Maisons des Jeunes et de la Culture d'Alsace), dans le cadre de la Délégation de service Public avec la Communauté de Communes de la Plaine du Rhin, recrute :

1 animateur.trice Périscolaire

(avec quelques heures de ménage)

*en **CDD** (~90% d'un temps plein)*

*pour son site de **Warschbach (Siegen)***

TEMPS DE TRAVAIL

34h35 par semaine en temps scolaire (Lu Ma Je Ve) :

- Accueil du matin : 6h55 - 8h15
- Prep les lundis et jeudis : 9h30 - 11h
- Accueil du midi : 11h - 13h30
- Ménage : 14h15 - 15h45
- Accueil du soir : 15h45 - 18h30

Lieu de travail principal

Site du Warschbach (Siegen)

Profil

BAFA complet ou en cours, ou diplôme équivalent
Expérience souhaitée avec les enfants.
Permis B et véhicule indispensables

Pour ce(s) poste(s) :

Pas de travail les mercredis ni les vacances

La rémunération est néanmoins lissée sur l'année

Le repas de midi est pris en charge dans le cadre du temps pédagogique.

Rémunération

260 + 10 points de prime personnelle selon convention collective de l'animation. Soit une rémunération brute globale de **12,15€** de l'heure + prime de coupure + reprise éventuelle d'ancienneté.

Prise de poste dès que possible

Notre entreprise est engagée dans une politique en faveur de l'intégration et du maintien dans l'emploi des personnes en situation de handicap.

Envoyer lettre de motivation et C.V. détaillé, à :

Mélanie DECK, directrice périscolaire

periscolaire.warschbach@fdmjc-alsace.fr *Références:* ***FD_warsch0124***

CLUB CINEMA LAUTERBOURG

Salle de Conférence Cinéma | Prix d'entrée : Enfants : 4 € - Adultes : 5 €

Samedi 13 janvier à 17h00

WISH : Asha et la bonne étoile

Animation | Aventure | Famille

à partir de 6 ans

Durée : 1h42

Jeune fille de 17 ans à l'esprit vif, Asha vit à Rosas, un royaume fantastique où tous les souhaits peuvent littéralement s'exaucer. Dans un moment de désespoir, elle adresse un vœu puissant aux étoiles …

Samedi 13 janvier à 20h00

L'ABBÉ PIERRE, Une vie de combats

Biopic de Frédéric Tellier

avec Benjamin Lavernhe

Durée : 2h18

Né dans une famille aisée, Henri Grouès a été à la fois résistant, député, défenseur des sans-abris, révolutionnaire et iconoclaste. La création d'Emmaüs et le raz de marée de son inoubliable appel de l'hiver 54 ont fait de lui une icône…

Samedi 20 janvier à 17h00

MIGRATION

Animation | Aventure | Famille

à partir de 6 ans

Durée : 1h22

Mack est le père d'une famille de canards colvert très protecteur, mais sa femme Pam voudrait changer ses habitudes et faire découvrir le monde à leurs deux enfants Dax et Gwen.

Samedi 20 janvier à 20h00

SECOND TOUR

Comédie | Drame de Albert Dupontel

avec Albert Dupontel, Cécile de France

Durée : 1h37

Journaliste politique en disgrâce, Mlle Pove est sollicitée pour suivre l'entre-deux tours de la campagne présidentielle. Le favori est Mr Mercier, héritier d'une puissante famille française et novice en politique…

Samedi 03 février à 17h00

KINA & YUK, renards de la banquise

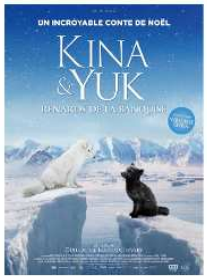

Famille | Animation |Aventure

à partir de 6 ans

Durée : 1h25

Kina et Yuk, un couple de renards polaires, vivent paisiblement sur la banquise du grand Nord américain. La nourriture de plus en plus rare oblige Yuk à s'aventurer toujours plus loin…

Samedi 03 février à 20h00

NAPOLÉON

Biopic de Ridley Scott

avec Joaquin Phoenix, Vanessa Kirby,

Durée : 2h38

Fresque spectaculaire, Napoléon s'attache à l'ascension et à la chute de l'Empereur Napoléon Bonaparte. Le film retrace la conquête acharnée du pouvoir par Bonaparte…

Samedi 24 février à 17h00

SIROCCO ET LE ROYAUME DES COURANTS D'AIR

Animation

à partir de 6 ans

Durée : 1h20

Juliette et Carmen, deux sœurs intrépides de 4 et 8 ans, découvrent un passage secret vers Le Royaume des Courants d'Air, leur livre favori. Transformées en chats et séparées l'une de l'autre, elles devront faire preuve de témérité et d'audace pour se retrouver…

Samedi 24 février à 20h00

LES TROIS MOUSQUETAIRES : Milady

Aventure | Historique

avec Vincent Cassel, Romain Duris

Durée : 1h55

Du Louvre au Palais de Buckingham, dans un Royaume divisé par les guerres de religion, une poignée d'hommes et de femmes vont croiser leurs épées et lier leur destin à celui de la France entière…

L.A.R.C. Elsässer Theater BEINHEIM
präsentiert

De Dàchschàde

(Die Gedächtnislücke)

Luschtspiel in drei Akt
Bernd Gombold

01 Vendredi
Mars à 20h00

02 Samedi
Mars à 20h00

03 Dimanche
Mars à 14h30

08 Vendredi
Mars à 20h00

09 Samedi
Mars à 20h00

Salle polyvalente in BEINHEIM

Réservations

Marie-Thérèse Philipps : **03.88.86.42.06**
Jean-Louis Hentsch : **03.88.86.48.54**
Jean-Claude Fritsch : **03.88.86.36.77**
Les autres acteurs et Facebook

Places numérotées – Prix 8 € / Gratuit -14ans

LARC Elsässer Theater

ORCHESTRE D'HARMONIE DE BEINHEIM

VOUS PRÉSENTE SON

Concert du Nouvel An

SOUS LA DIRECTION D'EMMANUEL LEBEDEL

21 JANVIER À 15H30

SALLE POLYVALENTE DE BEINHEIM

AVEC LA PARTICIPATION DE LA

MUSIQUE MUNICIPALE DE NIEDERBRONN-LES-BAINS

SOUS LA DIRECTION D'ALAIN FREYERMUTH

ENTRÉE ET PLACEMENT LIBRES - OUVERTURE SALLE 15H00

- PLATEAU À LA SORTIE -

BUVETTE ET PETITE RESTAURATION

RENSEIGNEMENTS : OHBEINHEIM@GMAIL.COM / 06 45 48 18 46

Orchestre d'Harmonie de Beinheim. Siret: 437 565 831 00025 – imprimé par nos soins – ne pas jeter sur la voie publique

LE TRAINING CLUB CANIN DE BEINHEIM
VOUS INVITE À SON TRADITIONNEL

KESSELFLEISCH

À L'ANCIENNE

le Samedi 10 février 2024

à partir de 11h30
au Club-House, rue du Foyer à Beinheim

Kesselfleich – café – dessert : 15 euros

possibilité de menu : Steak frites salade – café – dessert : 17 euros

A la fin du repas, possibilité d'acheter
des saucisses de foie et des boudins 1€ /pièce

Réservations pour le repas souhaitées avant le **3 février**
au 06.30.93.38.66 (M. Burger Joël) ou auprès des membres du comité.

Les places étant limitées, les réservations ne sont validées qu'à la réception du paiement.

Samedi 3 février 2024 à 20 h

SALLE POLYVALENTE - ROUTE DU FOYER - BEINHEIM

A GAGNER:

SÉJOUR À EUROPAPARK ET RULANTICA

SMART TV 4K 55''

Ordinateur portable 14"

CASQUE BLUETOOTH BOSE

Enceinte bluetooth

TABLETTE 10'

COFFRET OUTILLAGE 38 PIÈCES

Grill / raclette 8 personnes

HAMAC 2 PERSONNES

APPAREIL À FONDUE 8 PERSONNES

PARASOL DÉPORTÉ 3M

ET DE NOMBREUX LOTS ET BONS CADEAUX

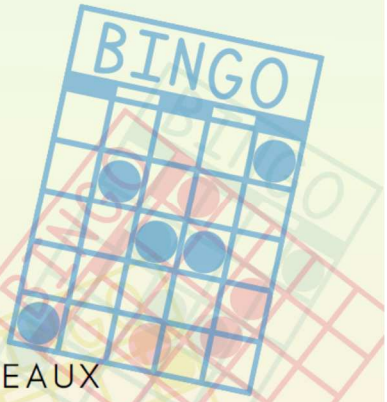

LE CARTON : 4 EUROS
LES 5 CARTONS : 15 EUROS

Petite restauration

Cartons de jeu disponibles + Information aux débutants

Ouverture de la salle et vente des cartons dès 19 h 00

Renseignements / réservations : 06 79 58 42 45 ou ohbeinheim@gmail.com

Organisé par l'Orchestre d'Harmonie de Beinheim

Orchestre d'Harmonie Beinheim

Orchestre d'Harmonie de Beinheim. Siret: 437 565 831 00025 - imprimé par nos soins - ne pas jeter sur la voie publique

Nature Lich

Fruits
Légumes
Fromages
Crèmerie

Produits locaux & BIO

DEGUSTATION des pains et autres douceurs de la ferme aux 7 grains !

JEUDI 25 Janvier
de 15H30 à 17H30
cour du Bacchus

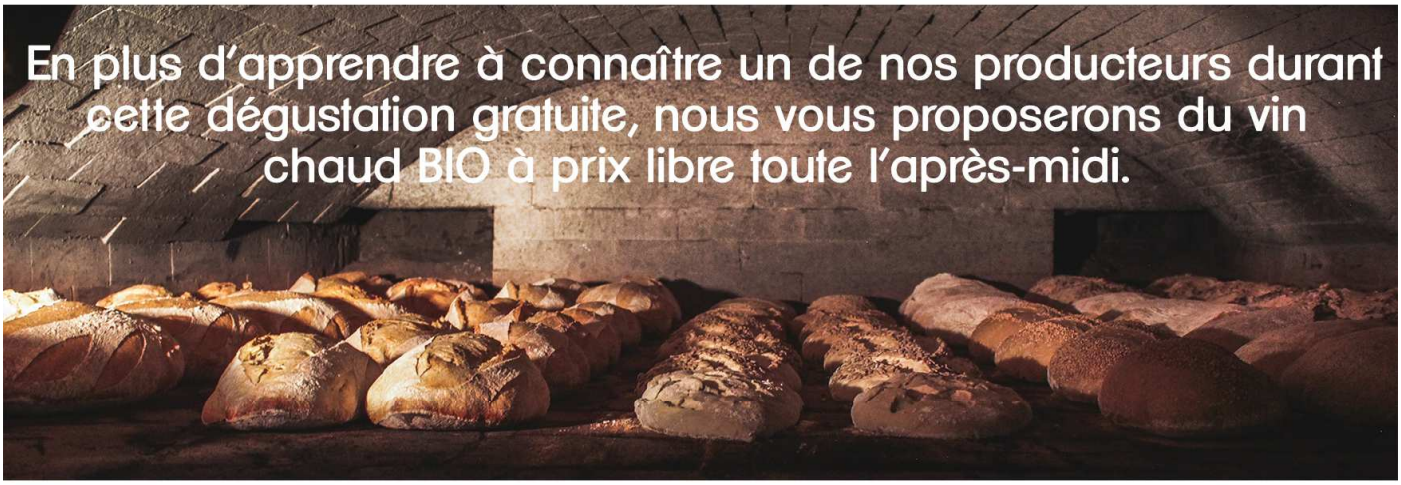

Retrouvez-nous tous les jeudis de 15H30 à 18H30 à BEINHEIM avec des produits frais BIO !

www.naturelich.fr - 07 88 75 03 03

PETITE ANNONCE :

- **Suche Putzstelle** zu erreichen zwischen 12.00 und 14.00 Uhr sowie 18.00 und 20.00 Uhr. Tél 03.88.94.13.25

Horaires d'ouverture de la mairie

Lundi et Mercredi de 9h à 12h

Mardi et Jeudi de 9h à 12h et de 16h à 18h

Vendredi de 9h à 12h et de 14h à 17h

Horaires d'ouverture de la déchèterie jusqu'au 31 mars 2024

Du mardi au samedi

De 9h à 11h45 et de 13h30 à 16h45

Tél. 06.15.76.87.08

BEINHEIM

19A rue principale - 67930 BEINHEIM

téléphone 03.88.53.04.04

messagerie : mairie@beinheim.fr

retrouvez-nous sur le site www.beinheim.fr

Bulletin d'Information Municipal imprimé par PARMENTIER IMPRIMEURS LA WANTZENAU
Dépôt légal – rédaction et mise en page Mairie de Beinheim, parution hebdomadaire.